柳 井 市 都 市 計 画 図 8

1:2,500

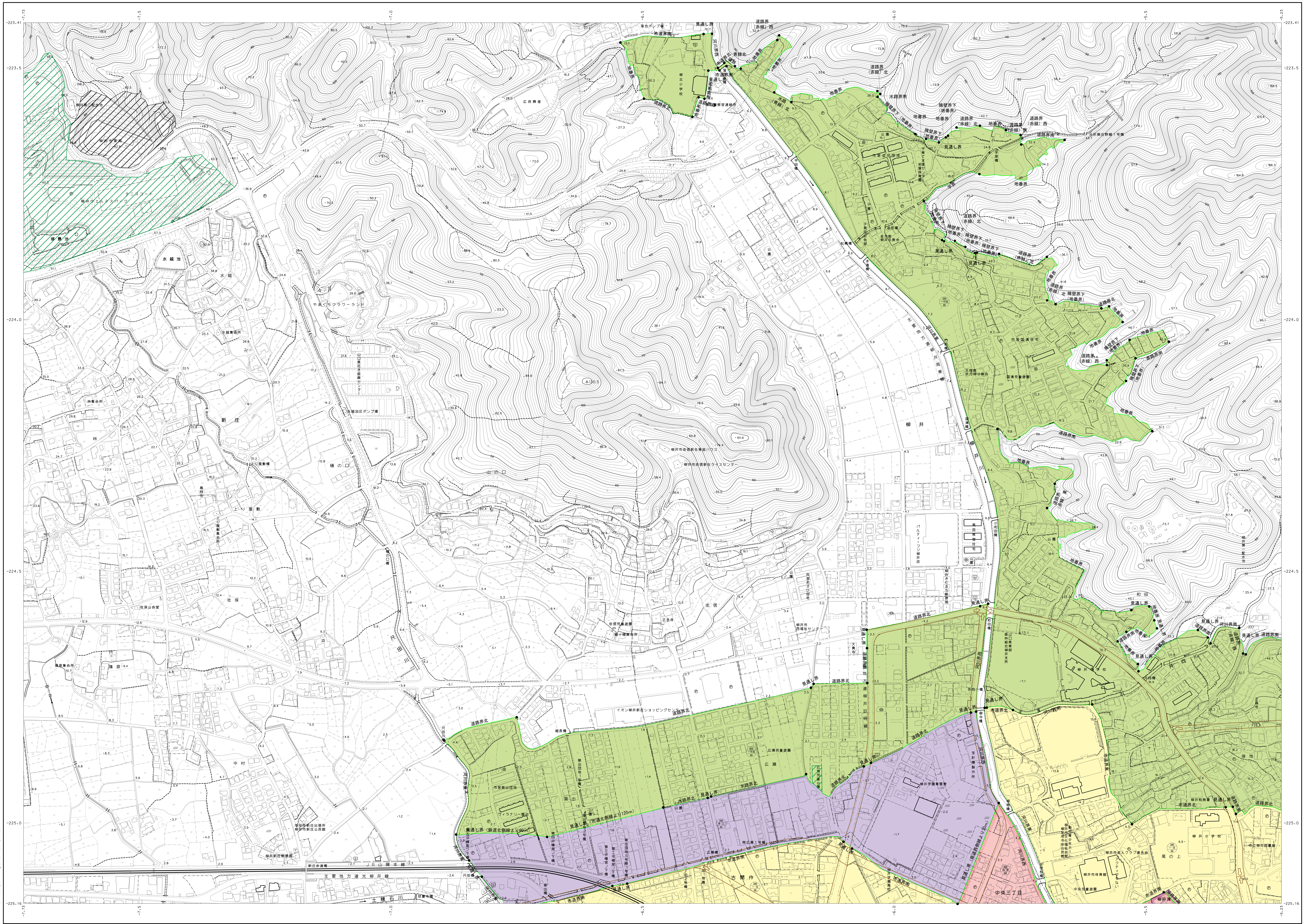

凡　例

- 第一種低層住居専用地域
- 第二種低層住居専用地域
- 第一種中高層住居専用地域
- 第二種中高層住居専用地域
- 第一種住居地域
- 近隣商業地域
- 商業地域
- 準工業地域
- 工業地域
- 工業専用地域
- 準防火地域
- 臨港地域
- 都市計画道路
- 公園・緑地
- 伝統的建造物群保存地区
- 処理場・市場
- 火葬場
- 自転車駐車場
- 地区計画
- 形態規制（上段：容積率　中段：略称　下段：建ぺい率）

記　号

国際航業株式会社調製

撮　影　平成２２年　１月
測　図　平成２３年　３月
撮　影　平成３０年　８月
修　正　令和　４年　３月

座標系　第Ⅲ系
等高線間隔　２　m

1:2,500

0 50 100 200 300 400 500m

「この測量成果は、国土地理院長の助言をうけて得たものである。（承認番号）平２２　中公　第１００号」
「この測量成果は、国土地理院長の助言をうけて得たものである。（承認番号）令３　中公　第１１８号」

柳井市