こそだてネットワーク柳井

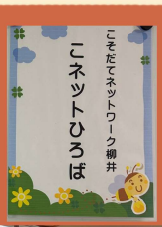

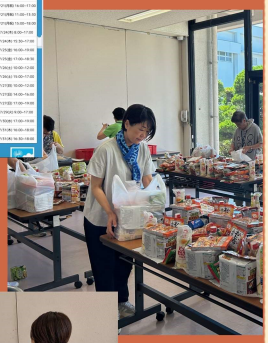

子育て支援関係者が連携・協働し やさしいまなざしで子育てを応援！

・子育て家庭をサポートするための講演や研修を行う。
・子育て支援団体の連携や子育て支援の情報を発信する。
・乳幼児を持つ母親の集まる場所の提供。