

使用期限
6/30 火

暮らし応援！ やないーね！買物券

を配布します

- 👍 3月上旬以降
郵送(ゆうパック)で配布します。
- 👍 受け取り時
押印かサインが必要です。
- 👍 受け取り後
すぐに使用できます。

配布額

市民*1人あたり

13,000 円分

※令和8年2月1日時点で市に住民登録がある人

買物券が使える店舗

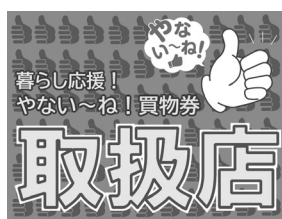

当店では共通券・小規模店専用券
のどちらもご利用いただけます。



共通券、小規模店専用券
のどちらも使える店舗
(みどり色)



当店では共通券のみ
ご利用いただけます。



共通券のみ使える店舗
(むらさき色)

このポスターが目印！

買物券内訳



この買物券は、おつりが出ません。

発行/柳井市

共通券(むらさき色)

8,000 円分 (1,000 円分 × 8 枚)

すべての買物券取扱店で使用可



この買物券は、おつりが出ません。

発行/柳井市

小規模店*専用券(みどり色)

5,000 円分 (1,000 円分 × 5 枚)

買物券取扱店のうち小規模店*で利用可

※小規模店…売場面積が 1,000 m²未満の店舗

事業者の皆さんへ

買物券取扱店 随時募集中！

申込後、取扱店ポスター、見本券、換金請求書などを送付します。なお、店舗名は市ホームページに随時公表しますが、買物券同封の取扱店一覧には記載されませんのでご了承ください。

●問い合わせ 政策企画課

☎ 2111 内線 471



安心できる分娩体制に向けて

柳井保健医療圏で唯一の分娩施設であった周東総合病院が、3月で妊婦健診と分娩の取扱い休止を発表しました。

全国的に分娩体制の維持に課題を抱える中、市民の皆さんが安心して出産できるよう、県東部地域の産婦人科等の関係機関が連携して、妊婦を受け入れる体制を確保しています。

●問い合わせ 保健センター ☎②③1190

■柳井地域の分娩施設

周東総合病院の分娩取扱件数は平成29年度の223件から徐々に減少していき、令和6年度は47件となっています（令和7年度は25件見込）。

また、1市4町の状況も、令和6年度の出生数240人に対して分娩の取扱いは24件となり、利用率は10%にとどまりました。

そのような中、1市4町では、市民等が身近なところで安心して分娩できるよう同院に対し運営費を支援してきました。しかしながら、出生数・分娩件数の減少に伴い、同院における妊婦検診と分娩の取扱いが休止されることになりました。

■安心して出産できる分娩体制に向けて

これまででも、多くの市民が市外の分娩施設を利用してきました。今後も皆さんが安心して出産できるよう、市内で妊婦健診を行う診療所や県東部（岩国、柳井、周南）の3つの医療圏域内の分娩施設等と連携を進めていきます。

○県東部の分娩取扱施設等

岩国医療センター（岩国市）／梅田病院（光市）／みちがみ病院（光市）／徳山中央病院（周南市）／田中病院（周南市）／津永産婦人科（周南市）／優クリニック（柳井市・妊婦検診のみ）

出産時における 周東総合病院利用状況 (1市4町)

(出生数・利用数)

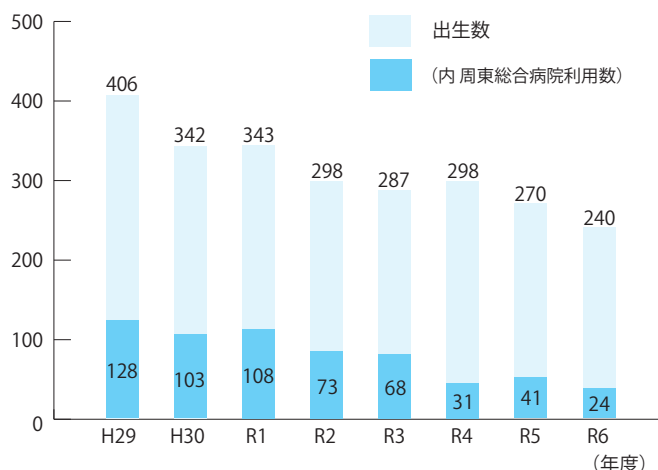

柳井市民 分娩施設利用状況 (令和7年度見込)

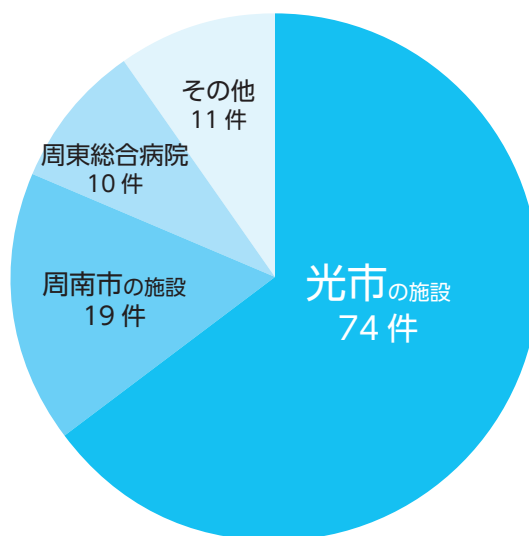

県の分娩施設一覧
(県ホームページ)



ストーンマーケット

翠が丘公園弓道場が完成しました

ストーンマーケット翠が丘公園内に新弓道場が完成し、3月30日(月)から供用を開始します。これに先立ち、3月29日(日)に完成記念式典などを開催します。

●問い合わせ

生涯学習・スポーツ推進課 ☎⑤ 2424

■完成記念式典 3月29日(日)

- ▼ 10:00 ~ 式典(関係者のみ)
- ▼ 11:00 ~ 12:00 初心者向け体験会(要申込・無料)
- ▼ 11:00 ~ 13:00 内覧会(自由内覧・申込不要)

初心者向け体験会

- 対象 中学生以上で、市内在住、在勤または在学の人(中学生は保護者同伴)
- 定員 なし
- 服装 運動できる服装(くつ下着用)
- 申込期限 3月13日(金)
- 申込・問い合わせ
生涯学習・スポーツ推進課 ☎⑤ 2424

■供用開始日 3月30日(月)

- 開館時間 9:00 ~ 21:00 (年末年始を除く)
- 使用料
 - ▼専用使用(全面) 1時間につき770円
 - ▼個人使用 1時間につき110円
- ※役員室の冷暖房は別途使用料が必要です。
- ※施設を使用するためには、事前の申請が必要です。

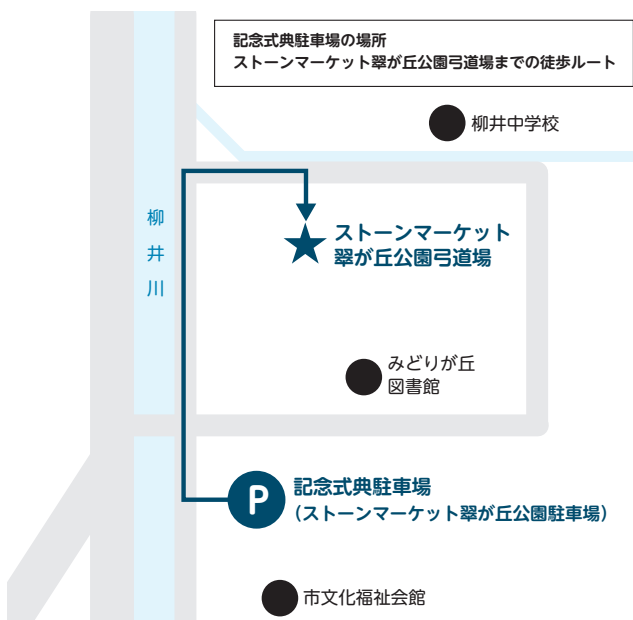

▲ストーンマーケット翠が丘公園弓道場内観(上)
／外観①(左下)／外観②(右下)



みどりが丘図書館のイベント

■ミニ・ビブリオトーク(無料・要申込)

ビブリオバトルより緩やかな形式で、それぞれが思う名作(マンガ含)を薦めあってみませんか。勝敗はつけませんのでお気軽にご参加ください。

- 日時 3月14日(土) 19:00 ~ 20:00
- 定員 6名程度(先着順)

○申込開始 2月17日(火) 9:30 ~ 

■映画上映会(無料・要申込)

■一般向け／「ラーゲリより愛を込めて」(上映時間:134分)

- 日時 3月21日(土)
／9:45 ~ 12:00, 13:30 ~ 15:45 (2回上映)
- 定員 各回40人程度(先着順)

●申込・問い合わせ みどりが丘図書館 ☎⑤ 0628

花 香 遊

く遊び・香る・花いいねく

歴史と文化の香り漂う白壁の町並みで、花と香りをテーマにふるりの味や遊びを愉しみます。

○日時 3月15日 日 10時～15時30分
○場所 白壁の町並みとその周辺

○お香遊び(要申込) 組香と呼ばれる、いくつかのお香を聞いてその香りが何かをあてる遊びです。

▼参加料 1,000円

▼時間 一席10時～11時／二席11時30分～12時30分
／三席14時～15時

▼定員 各席13人(先着順)

●申込・問い合わせ 柳井市観光協会 ☎②③ 3655

○お茶席、投扇興

○講演会、カルタ大会、落語(新規)

○手作り和雑貨、スイーツ販売など

○着物体験・着付けあり

持ち込み着付けのみ 2,000円

着物一式レンタル(女性限定) 4,000円

※男性は持ち込みのみ

●申込・問い合わせ

河高秀子きもの学院 ☎090(9462)1881



■松島詩子の名曲を歌う会(無料・申込不要)

○時間 13:30～

○場所 柳井市町並み資料館

○内容 歌手・^{たにもとこうじ}谷本耕治による松島詩子の名曲コーナー
／一緒に歌おうコーナー／^{谷本耕治}谷本耕治オンステージ

○出演者 ^{たにもとこうじ}谷本耕治／^{みやもとようこ}宮本陽子／^{つのだ}角田ゆう

●主催・問い合わせ

柳井市白壁の町並みを守る会 ☎②③ 2137



■十三参り(要申込)

十三歳を迎えた子どもの成長を祝い、厄を落とし智慧と福德を授かる地域行事です。

○時間 11:00～12:30
(受付 10:30～)

○場所 柳と井戸 湘江庵
(柳井 3058-1)

▼車でお越しの方はバタフライアリーナ駐車場またはストーンマーケット翠が丘公園駐車場(市文化福祉会館北側)を利用してください。

▼やまぐちフラワーランド⇄白壁の町並み間の無料シャトルバスの運行はありません。

▼9:30～16:00の間、白壁の町並みへの車両の乗り入れはできません。

●主催・各種予約・問い合わせ
柳井市観光協会 ☎②③ 3655

○共催
やまぐちフラワーランド、やない自遊倶楽部、柳井縞の会、柳井市白壁の町並みを守る会、装道、(公社)柳井広域シルバー人材センター



晴れ着姿で新たな門出

—柳井市^{はたち}二十歳の集い—

今年の対象は、平成17年4月2日から平成18年4月1日生まれの250人。この日はそのうち185人が出席しました。

1月4日(日)、令和8年柳井市二十歳の集いが柳井クルーズホテルで開催されました。

式典では井原市長が「多くの同級生が集うこの貴重な機会に旧交を温め、家族への感謝の気持ちをぜひ伝えてください」とお祝いを述べ、代表者2人が抱負を発表しました。その後は懇親会が行われ、なごやかな雰囲気の中、二十歳を迎えた皆さんは友人や恩師との再会を喜びあいました。

二十歳の抱負(要旨)

岡村 結衣 さん

今日まで私たちは、一人で歩んできたわけではありません。無償の愛を与えてくれた両親、学ぶことの喜びを示してくれた恩師の方々、そして共に青春を駆け抜けてきた親愛なる友人たち。皆さんの存在が、私たちを今日この場まで導いてくれました。

これから待ち受ける道のりは平坦でなく、困難に直面することもあるでしょう。そんなとき、ふるさと柳井で培った「しなやかな強さ」と「他者を思いやる心」を羅針盤として、前を向いて歩み続けます。





渡邊 陽菜 さん

二十歳という節目に、私は「自分を大切に
にする」ことを抱負として掲げます。い
つも他者を優先してしまう優しさや思い
やりを自分に向けることができれば、周
りの人のこともより一層大切にできると
信じています。

私は現在、親元を離れて県外の大学に
通っており、憧れていた自由を手にしま
した。自由には楽しさがある一方、責任
が伴います。今後は社会の一員としての
自覚と責任をもちながら歩みを進めてい
きます。



柳井市農業委員会委員・ 農地利用最適化推進委員の募集

任期満了（任期：7月19日まで）に伴う農業委員会委員および農地利用最適化推進委員を募集します。



▲市HP

区分	募集人員	役割	問合せ
農業委員	13人	農地の権利移動認可及び農地転用許可等に関する審議並びに審議に関する現地調査／農地利用の最適化に関する指針の策定／遊休農地の解消指導／その他、農業委員会が所掌する業務	農林水産課 ☎②2111 内線 351～353
推進委員	21人 ※21地区 各1名	人・農地プランなど地域の農業者等との話し合いを推進／農地の出し手・受け手への働きかけによる農地利用の集積・集約化に向けた活動／遊休農地の発生防止・解消に向けた活動／新規参入の促進に向けた活動	農業委員会事務局 ☎②2111 内線 380・381

- 任期 7月20日～令和11年7月19日（3年間）
- 報酬 月額31,000円
- 応募資格 農業に関して識見をもち農地利用の最適化など農業

委員会の事務に関しその職務を適切に行うことができる者（破産後、復権していない者及び禁錮以上の刑の執行中などの者を除く）。

○申込方法 推薦を受けて申し込む方法と自ら応募する方法があります。申込書類は農林水産課備付けのほか、市ホームページからダウンロードできます。

○その他 農業委員と推進委員の両方への推薦・応募はできますが、両委員を兼ねることはできません。

○募集期限 2月27日（金）必着

○申込状況の公開 募集期間の間と募集終了後に市ホームページで提出された書類の内容（住所・電話番号を除く）を公表します。

○選考方法 提出書類をもとに選考し、必要に応じて面接します。

物価高対応 子育て応援手当

児童手当の受給者に対し、対象児童1人あたり2万円を支給します。支給対象者によって申請の要否・支給日が異なりますのでご注意ください。

■申請が不要

○対象 公務員以外の令和7年9月分受給者等

※対象者には市から支給のお知らせを送付します。2月下旬以降、児童手当受給口座に順次振り込みます。

■申請が必要

○対象 公務員／令和7年10月

以降に新たに児童手当の申請が必要となった人等

▼申請受付後2月下旬以降、順次振り込みます。

▼公務員の人の手続きは勤務先に確認してください。

○申請期限

3月31日（火）（消印有効）

■共通事項

▼本手当の支給は1回限りです。

●問い合わせ

こどもサポート課

☎②2111

内線324



▲市HP

スマホ何でも相談会 （無料・要申込）

○日時 3月5日（木）、19日（木）、26日（木）／①10:00～、②11:00～、③13:00～、④14:00～、⑤15:00～ ※各回1時間

○場所 みどりが丘図書館

○持参物 スマートフォン

○その他

▼1組2名まで（家族・友人として1名が同伴可能）。

▼相談内容によっては解決できない場合があります。

●申込・問い合わせ

政策企画課

☎②2111 内線466・467