

やない

広報

2.12
2026
No.397

1/12・柳北 おしくらまんじゅう大会



暮らし応援！やない～ね！買物券 2ページ

第23回やない白壁 花香遊 5ページ

使用期限
6/30 火

暮らし応援！ やないーね！買物券

を配布します

- 👍 3月上旬以降
郵送(ゆうパック)で配布します。
- 👍 受け取り時
押印かサインが必要です。
- 👍 受け取り後
すぐに使用できます。

配布額

市民*1人あたり

13,000 円分

※令和8年2月1日時点で市に住民登録がある人

買物券が使える店舗

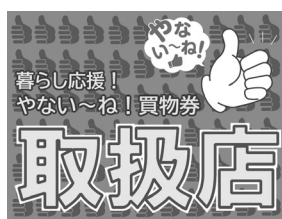

当店では共通券・小規模店専用券
のどちらもご利用いただけます。



共通券、小規模店専用券
のどちらも使える店舗
(みどり色)



当店では共通券のみ
ご利用いただけます。



共通券のみ使える店舗
(むらさき色)

このポスターが目印！

買物券内訳



この買物券は、おつりが出ません。

発行/柳井市

共通券(むらさき色)

8,000 円分 (1,000 円分 × 8 枚)

すべての買物券取扱店で使用可



この買物券は、おつりが出ません。

発行/柳井市

小規模店*専用券(みどり色)

5,000 円分 (1,000 円分 × 5 枚)

買物券取扱店のうち小規模店*で使用可

※小規模店…売場面積が 1,000 m²未満の店舗

事業者の皆さんへ

買物券取扱店 随時募集中！

申込後、取扱店ポスター、見本券、換金請求書などを送付します。なお、店舗名は市ホームページに随時公表しますが、買物券同封の取扱店一覧には記載されませんのでご了承ください。

●問い合わせ 政策企画課

☎ 2111 内線 471



安心できる分娩体制に向けて

柳井保健医療圏で唯一の分娩施設であった周東総合病院が、3月で妊婦健診と分娩の取扱い休止を発表しました。

全国的に分娩体制の維持に課題を抱える中、市民の皆さんが安心して出産できるよう、県東部地域の産婦人科等の関係機関が連携して、妊婦を受け入れる体制を確保しています。

●問い合わせ 保健センター ☎②③1190

■柳井地域の分娩施設

周東総合病院の分娩取扱件数は平成29年度の223件から徐々に減少していき、令和6年度は47件となっています（令和7年度は25件見込）。

また、1市4町の状況も、令和6年度の出生数240人に対して分娩の取扱いは24件となり、利用率は10%にとどまりました。

そのような中、1市4町では、市民等が身近なところで安心して分娩できるよう同院に対し運営費を支援してきました。しかしながら、出生数・分娩件数の減少に伴い、同院における妊婦健診と分娩の取扱いが休止されることになりました。

■安心して出産できる分娩体制に向けて

これまででも、多くの市民が市外の分娩施設を利用してきました。今後も皆さんが安心して出産できるよう、市内で妊婦健診を行う診療所や県東部（岩国、柳井、周南）の3つの医療圏域内の分娩施設等と連携を進めていきます。

○県東部の分娩取扱施設等

岩国医療センター（岩国市）／梅田病院（光市）／みちがみ病院（光市）／徳山中央病院（周南市）／田中病院（周南市）／津永産婦人科（周南市）／優クリニック（柳井市・妊婦健診のみ）

出産時における 周東総合病院利用状況 (1市4町)

(出生数・利用数)

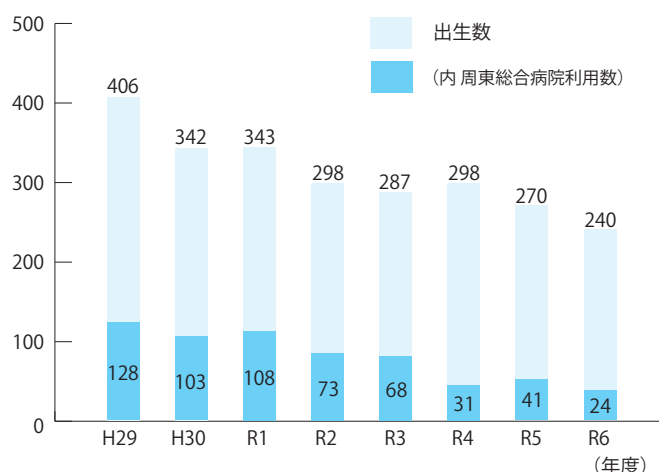

柳井市民 分娩施設利用状況 (令和7年度見込)

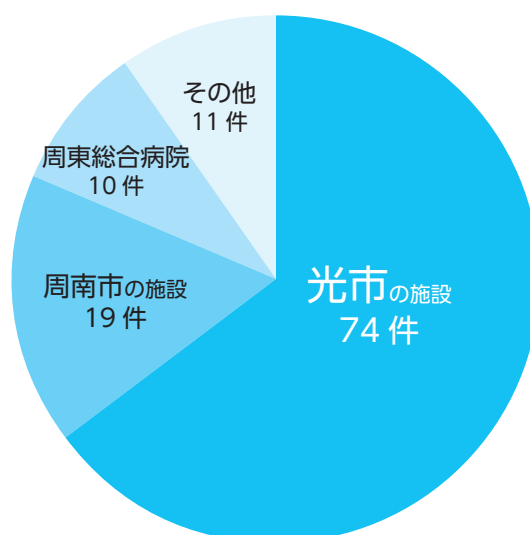

県の分娩施設一覧
(県ホームページ)



ストーンマーケット

翠が丘公園弓道場が完成しました

ストーンマーケット翠が丘公園内に新弓道場が完成し、3月30日(月)から供用を開始します。これに先立ち、3月29日(日)に完成記念式典などを開催します。

●問い合わせ

生涯学習・スポーツ推進課 ☎⑤ 2424

■完成記念式典 3月29日(日)

- ▼ 10:00 ～ 式典(関係者のみ)
- ▼ 11:00 ～ 12:00 初心者向け体験会(要申込・無料)
- ▼ 11:00 ～ 13:00 内覧会(自由内覧・申込不要)

初心者向け体験会

- 対象 中学生以上で、市内在住、在勤または在学の人(中学生は保護者同伴)
- 定員 なし
- 服装 運動できる服装(くつ下着用)
- 申込期限 3月13日(金)
- 申込・問い合わせ
生涯学習・スポーツ推進課 ☎⑤ 2424

■供用開始日 3月30日(月)

- 開館時間 9:00 ～ 21:00 (年末年始を除く)
- 使用料
 - ▼専用使用(全面) 1時間につき770円
 - ▼個人使用 1時間につき110円
- ※役員室の冷暖房は別途使用料が必要です。
- ※施設を使用するためには、事前の申請が必要です。

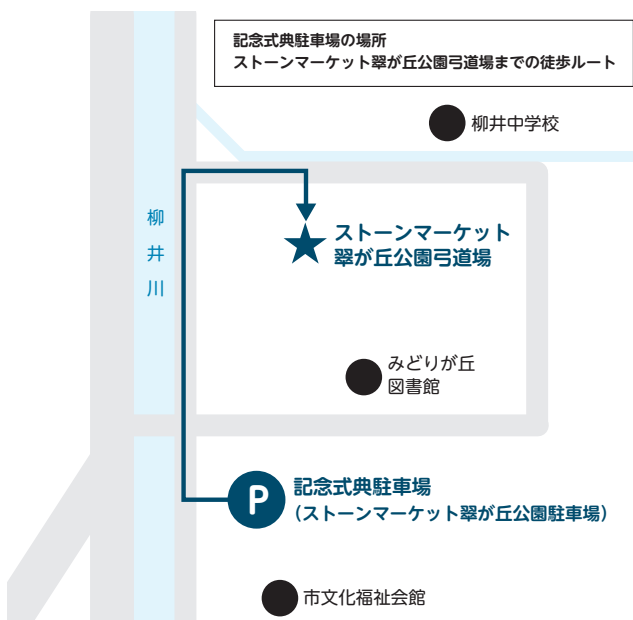

▲ストーンマーケット翠が丘公園弓道場内観(上)
／外観①(左下)／外観②(右下)



みどりが丘図書館のイベント

■ミニ・ビブリオトーク(無料・要申込)

ビブリオバトルより緩やかな形式で、それぞれが思う名作(マンガ含)を薦めあってみませんか。勝敗はつけませんのでお気軽にご参加ください。

- 日時 3月14日(土) 19:00 ～ 20:00
- 定員 6名程度(先着順)

○申込開始 2月17日(火) 9:30 ～ 

■映画上映会(無料・要申込)

■一般向け／「ラーゲリより愛を込めて」(上映時間:134分)

- 日時 3月21日(土)
／9:45 ～ 12:00, 13:30 ～ 15:45 (2回上映)
- 定員 各回40人程度(先着順)

●申込・問い合わせ みどりが丘図書館 ☎⑤ 0628

花 香 遊

く遊び・香る・花いいねく

歴史と文化の香り漂う白壁の町並みで、花と香りをテーマにふるりの味や遊びを愉しみます。

○日時 3月15日 日 10時～15時30分

○場所 白壁の町並みとその周辺

○お香遊び（要申込） 組香と呼ばれる、いくつかのお香を聞いてその香りが何かをあてる遊びです。

▼参加料 1,000円

▼時間 一席10時～11時／二席11時30分～12時30分

／三席14時～15時

▼定員 各席13人（先着順）

●申込・問い合わせ 柳井市観光協会 ☎②③ 3655

○お茶席、投扇興

○講演会、カルタ大会、落語（新規）

○手作り和雑貨、スイーツ販売など

○着物体験・着付けあり

持ち込み着付けのみ 2,000円

着物一式レンタル（女性限定） 4,000円

※男性は持ち込みのみ

●申込・問い合わせ

河高秀子きもの学院 ☎090(9462)1881



■松島詩子の名曲を歌う会（無料・申込不要）

○時間 13:30～

○場所 柳井市町並み資料館

○内容 歌手・^{たにもとこうじ}谷本耕治による松島詩子の名曲コーナー
／一緒に歌おうコーナー／^{谷本耕治}谷本耕治オンステージ

○出演者 ^{たにもとこうじ}谷本耕治／^{みやもとようこ}宮本陽子／^{つのだ}角田ゆう

●主催・問い合わせ

柳井市白壁の町並みを守る会 ☎②③ 2137



●主催・各種予約・問い合わせ
柳井市観光協会 ☎②③ 3655

○共催

やまぐちフラワーランド、やない自遊倶楽部、柳井縞の会、柳井市白壁の町並みを守る会、装道、（公社）柳井広域シルバー人材センター

■十三参り（要申込）

十三歳を迎えた子どもの成長を祝い、厄を落とし智慧と福德を授かる地域行事です。

○時間 11:00～12:30
（受付 10:30～）

○場所 柳と井戸 湘江庵
（柳井 3058-1）

▼車でお越しの方はバタフライアリーナ駐車場またはストーンマーケット翠が丘公園駐車場（市文化福祉会館北側）を利用してください。

▼やまぐちフラワーランド⇄白壁の町並み間の無料シャトルバスの運行はありません。

▼9:30～16:00の間、白壁の町並みへの車両の乗り入れはできません。



晴れ着姿で新たな門出

—柳井市二十歳の集い—

今年の対象は、平成17年4月2日から平成18年4月1日生まれの250人。この日はそのうち185人が出席しました。

1月4日(日)、令和8年柳井市二十歳の集いが柳井クルーズホテルで開催されました。

式典では井原市長が「多くの同級生が集うこの貴重な機会に旧交を温め、家族への感謝の気持ちをぜひ伝えてください」とお祝いを述べ、代表者2人が抱負を発表しました。その後は懇親会が行われ、なごやかな雰囲気の中、二十歳を迎えた皆さんは友人や恩師との再会を喜びあいました。

二十歳の抱負(要旨)

岡村 結衣 さん

今日まで私たちは、一人で歩んできたわけではありません。無償の愛を与えてくれた両親、学ぶことの喜びを示してくれた恩師の方々、そして共に青春を駆け抜けてきた親愛なる友人たち。皆さんの存在が、私たちを今日この場まで導いてくれました。

これから待ち受ける道のりは平坦でなく、困難に直面することもあるでしょう。そんなとき、ふるさと柳井で培った「しなやかな強さ」と「他者を思いやる心」を羅針盤として、前を向いて歩み続けます。





わたなべ ひな 渡邊 陽菜 さん

二十歳という節目に、私は「自分を大切に
にする」ことを抱負として掲げます。い
つも他者を優先してしまう優しさや思い
やりを自分に向けることができれば、周
りの人のこともより一層大切にできると
信じています。

私は現在、親元を離れて県外の大学に
通っており、憧れていた自由を手にしま
した。自由には楽しさがある一方、責任
が伴います。今後は社会の一員としての
自覚と責任をもちながら歩みを進めてい
きます。



柳井市農業委員会委員・ 農地利用最適化推進委員の募集

任期満了（任期：7月19日まで）に伴う農業委員会委員および農地利用最適化推進委員を募集します。



▲市HP

区分	募集人員	役割	問合せ
農業委員	13人	農地の権利移動認可及び農地転用許可等に関する審議並びに審議に関する現地調査／農地利用の最適化に関する指針の策定／遊休農地の解消指導／その他、農業委員会が所掌する業務	農林水産課 ☎②2111 内線 351～353
推進委員	21人 ※21地区 各1名	人・農地プランなど地域の農業者等との話し合いを推進／農地の出し手・受け手への働きかけによる農地利用の集積・集約化に向けた活動／遊休農地の発生防止・解消に向けた活動／新規参入の促進に向けた活動	農業委員会事務局 ☎②2111 内線 380・381

- 任期 7月20日～令和11年7月19日（3年間）
- 報酬 月額31,000円
- 応募資格 農業に関して識見をもち農地利用の最適化など農業

委員会の事務に関しその職務を適切に行うことができる者（破産後、復権していない者及び禁錮以上の刑の執行中などの者を除く）。

○申込方法 推薦を受けて申し込む方法と自ら応募する方法があります。申込書類は農林水産課備付けのほか、市ホームページからダウンロードできます。

○その他 農業委員と推進委員の両方への推薦・応募はできますが、両委員を兼ねることはできません。

○募集期限 2月27日（金）必着

○申込状況の公開 募集期間の間と募集終了後に市ホームページで提出された書類の内容（住所・電話番号を除く）を公表します。

○選考方法 提出書類をもとに選考し、必要に応じて面接します。

物価高対応 子育て応援手当

児童手当の受給者に対し、対象児童1人あたり2万円を支給します。支給対象者によって申請の要否・支給日が異なりますのでご注意ください。

■申請が不要

○対象 公務員以外の令和7年9月分受給者等

※対象者には市から支給のお知らせを送付します。2月下旬以降、児童手当受給口座に順次振り込みます。

■申請が必要

○対象 公務員／令和7年10月

以降に新たに児童手当の申請が必要となった人等

▼申請受付後2月下旬以降、順次振り込みます。

▼公務員の人の手続きは勤務先に確認してください。

○申請期限

3月31日（火）（消印有効）

■共通事項

▼本手当の支給は1回限りです。

●問い合わせ

こどもサポート課

☎②2111

内線324



▲市HP

スマホ何でも相談会 （無料・要申込）

○日時 3月5日（木）、19日（木）、26日（木）／①10:00～、②11:00～、③13:00～、④14:00～、⑤15:00～ ※各回1時間

○場所 みどりが丘図書館

○持参物 スマートフォン

○その他

▼1組2名まで（家族・友人として1名が同伴可能）。

▼相談内容によっては解決できない場合があります。

●申込・問い合わせ

政策企画課

☎②2111 内線466・467

市政だより



日日時 場場所 内内容 対対象 定定員
料参加料 持持参物 申申込 問問い合わせ

市議会定例会(3月議会)

令和8年第1回市議会定例会を開催します。

- 日 3月9日(月)～24日(火)(予定)
○その他 詳しくは2月27日(金)
10時からの議会運営委員会で
決定されます。また市ホーム
ページにも掲載します。

問 議会事務局
☎ 2111 内線 511



課税証明書(世帯単位)を 廃止します

自治体情報システムの標準化にあ
わせて、課税証明書*の世帯単位
での発行を4月1日から廃止しま
す。世帯全員分が必要な場合は、
それぞれの個人票を申請してくだ
さい(1通200円)。

※前年の所得と市・県民税等の課
税額を証明するものです。なお、
従来の所得証明書・所得課税証
明書は1月から課税証明書に統
一しました。

問 税務課 ☎ 2111 内線 133

軽自動車の廃車・名義変更は 4月1日までに

軽自動車税(種別割)は4月1日現
在の所有者に課税されます。

▼軽自動車などを売却、譲渡、ス
クラップした際は所定の手続き
をしてください。転出や転入を
した人も早めに軽自動車の登録
住所を変更してください。

▼4月2日以降に廃車や名義変更
の手続きをしても、軽自動車税
(種別割)は自動車税(種別割)と
異なり、その年度の税金をお返
しできません。

■軽自動車税(種別割)に関する各 種手続は販売店や下記窓口まで

○軽自動車

軽自動車検査協会山口事務所
☎ 050-3816-3085

○小型二輪自動車(251cc～)

・軽二輪(126～250cc)
山口運輸支局(音声案内)
☎ 050-5540-2073

○原動機付自転車(～125cc)

・小型特殊自動車など
税務課 ☎ 2111 内線 131

乗用トラクタ等の農耕作業用 自動車は軽自動車税(種別割) の申告が必要です

乗用装置のある農耕作業用のトラ
クタ、田植機、農業用薬剤散布車
などの小型特殊自動車に該当する
農業機械は、公道走行の有無に関

交通事故情報

	件数 (件)	死者 (人)	負傷者 (人)
1月発生状況	12	0	14
累計 令和8年	12	0	14
前年対比	+4	0	+5

令和8年1月31日現在

わらず、車体にナンバープレート
の取付が必要です。現在所有し、
登録がまだの人は、4月1日(火)ま
でに申告してください。

○申告に必要なもの 車名、型式、
車台番号、排気量等が記載され
ているもの(販売証明書等)、届出
者の本人確認書類

問 税務課 ☎ 2111 内線 131

4月から 高齢者おでかけサポート事業の 助成券が変わります

高齢者おでかけサポート事業の紙
の助成券は4月からカード型運
賃助成券 YANACA (対象のタク
シー・離島航路で利用可)に変わ
ります。3月末に市役所1階ロ
ビーに申請窓口を設置する予定で
す。詳しくは広報やない3月12
日号でお知らせします。

問 商工観光課 ☎ 2111 内線 363



資料の特別整理のため図書館を臨時休館します

○期間 みどりが丘図書館 3月10日(火)～13日(金)

大畠図書館 3月3日(火)～5日(木)

※休館中は入口横のポストに返却してください。ただし、DVD等は
開館日にカウンターで返却してください。

●問い合わせ

みどりが丘図書館 ☎ 21 0628 / 大畠図書館 ☎ 45 2226

お知らせ

市民相談

講座・教室

催し

募集

試験



子どものスマホゲーム 無断課金に注意！

「子どもが無断でスマホゲームに課金した」という相談が多く寄せられています。

▼保護者のスマホで遊ばせる場合は、課金できないようパスワード等を設定しましょう。

▼子ども専用のスマホで遊ばせる場合は子ども専用のアカウントを作成し、保護者が管理・制限できる「ペアレンタルコントロール」機能を活用しましょう。

●問い合わせ

柳井地区広域消費生活センター
(商工観光課内) ☎2125



LINE
広報



メール
相談

○提出場所

農林水産課、各出張所・連絡所

問 東部家畜保健衛生所

☎2416

農林水産課 ☎2111 内線 355

県最低賃金が改正されました

働き方の違いにかかわらず、すべての労働者に最低賃金以上の賃金が支払われなければなりません。

○最低賃金 1,043 円

○発効日 令和7年10月16日

問 山口労働局労働基準部賃金室

☎083-995-0372

市民相談

行政書士による市民相談 (要申込)

日 3月11日(水) 13:30～15:30

場 市役所 3階大会議室

内 相続、遺言、成年後見、許認可、
免許等行政手続きの相談

定 4人

申問 3月2日(月) 13:00 から電話
で受け付けます(先着順)。

市民生活課

☎2111 内線 161

弁護士による無料法律相談 (要申込・市民対象)

日 3月11日(水) 9:30～12:00

場 市役所 3階大会議室

定 8人

申問 3月2日(月) 8:30 から電話で
受け付けます(先着順)。

市民生活課

☎2111

内線 161



3月1日～5月31日は 山口県春季「緑の募金」運動

皆さんから寄せられた募金は地域の緑化活動や学校の環境緑化などに活用されています。期間中は農林水産課、各出張所・連絡所に募金箱を設置していますのでご協力をお願いします。

問 農林水産課 ☎2111 内線 354

交通災害共済の 加入受付を開始します

交通災害共済は加入者が交通事故に遭ったとき、会費から見舞金が支払われる相互扶助制度です。

対 市内に住民票がある人／市内の
学校に在学している人／就学のため
市外に居住している人

○受付開始日 3月2日(月)

○共済期間

4月1日～令和9年3月31日

○年会費 500円

○申込先 県内の山口銀行・中国
5県内のゆうちょ銀行・郵便局

○申込期限 3月31日(火)

※4月以降も随時加入できますが、
共済期間は申込日の翌日から
となります。

問 県市町総合事務組合

☎083-925-6613

市危機管理課

☎2111 内線 492

家畜・家きんの飼養者は 定期報告書を提出してください

家畜や家きんの所有者は毎年1回
(2月1日時点)、頭羽数、飼養衛生
管理の状況を報告することが義務
付けられています。

※定期報告書の様式は農

林水産課ホームページ

からダウンロード可



○対象家畜 牛、水牛、馬、鹿、羊、
山羊、豚、いのしし(1頭以上)

○対象家きん 鶏、うずら、あひ
る、きじ、だちょう、ほろほろ鳥、
七面鳥、あいがも(1羽以上)

○提出期限 2月27日(金)

行政相談

- 日 3月11日(水) 13:30～15:30
受付 15:00 まで
- 場 ▼柳井会場 市役所3階大会議室
▼大畠会場 ふれあいタウン大畠
- 内 行政相談委員による行政への苦情や要望の相談
- 問 市民生活課
☎ 2111 内線 161

弁護士による福祉無料法律相談 ／高齢者・障がい者優先 (要申込・市民対象)

- 日 3月18日(水) 13:30～16:00
- 場 市総合福祉センター2階会議室
- 内 遺産分割、債務不存在確認、成年後見申立などの初期相談
- 定 5人(先着順)
- 相談時間 30分以内
- 申問 市社会福祉協議会
☎ 3800

超初心者 高齢者のためのスマホ 相談会(要申込・市民対象)

- 日 3月3日(火) 9:30～12:00
- 場 市総合福祉センター3階研修室
- 内 スマホの基本的な操作の相談
- 相談時間 30分以内
- 申問 市社会福祉協議会
☎ 3800

岩国年金事務所による 年金相談(要申込)

- 日 3月12日(木)、26日(木)
／10:00～12:00、13:00～16:00
- 場 市役所3階大会議室
- 申問 4月9日(木)、23日(木)の相談の予約は3月2日(月)8:30から受け付けます(先着順)。
- 岩国年金事務所お客様相談室
☎ 0827 242222

空き家バンク出張相談会 (申込不要)

- 日 2月26日(木) 10:00～15:00
- 場 みどりが丘図書館スタジオ4
- 問 地域づくり推進課
☎ 2111 内線 461

講座・教室

中央公民館定期教室／前期 (要申込)

■冠婚葬祭書道教室(一般・初心者)

- 日 4月～9月の毎月第2・4(金)
／10:00～12:00
- 講師 山本桂韶さん
- 定 20人(先着順)
- 料 月1,000円
- 持 書道用具一式、黒のマジック(書き方用のペン)、筆記用具



■ペン習字教室(朝・夜の部・一般)

- 日 4月～9月の毎週(火)
- ▼朝の部 10:00～12:00
▼夜の部 18:30～20:30
- 講師 ▼朝の部 田中東峰さん
▼夜の部 吉富悦子さん
- 定 各20人(先着順)
- 料 月2,500円(初回教材費1,000円が別途必要)
- 持 筆記用具(ボールペン、筆ペン)



■着付教室(女性)

- 日 4月～9月の毎月第2・4(木)
／10:00～12:00
- 講師 河高秀子さん、鶴原真紀さん(助手)
- 定 20人(先着順)
- 料 月2,000円(初回テキスト料3,300円が別途必要)



- 持 着物(小紋・紬)、名古屋帯、長襦袢、肌襦袢、裾よけ、腰ひも(4～5本)、コーリンベルト、伊達メ(2本)、帯あげ、帯メ、帯板、帯枕、衿止(洗濯バサミ)、足袋、筆記用具

■絵手紙教室(一般)

- 日 4月～9月の毎月第3(土)
／13:30～15:30
- 講師 右田朱実さん
- 定 30人(先着順)
- 料 月1,500円
- 料 約12,000円(初回のみ・道具一式代)



- 持 エプロン、タオル、はがき2～3枚、野菜等(ピーマン、レモン、イチゴ等)、筆記用具、持っている人は手持ちの道具

■和裁教室

(昼・夜の部・一般・初心者)

- 日 4月～翌年3月の毎週(木)
- ▼昼の部 13:00～16:00
▼夜の部 17:00～20:00
- 講師 湯治俊子さん
- 定 各20人(先着順)
- 料 月2,500円
- 持 裁縫道具、筆記用具



■全講座共通

- 申込期限 3月6日(金)
- 申問 申込者が少ないときは教室を中止する場合があります。
- 生涯学習・スポーツ推進課
☎ 2424

防災行政無線放送予定

- ▼3月1日(日) 12:30 ごろ
消防署によるサイレン吹鳴テスト
- 問い合わせ 危機管理課
☎ 2111 内線 491

お知らせ

市民相談

講座・教室

催し

募集

試験

柳井広域合同就職フェア(無料・申込不要)

企業の採用担当者と個別ブースで面談します。

○日時 3月6日(金)

▼午前の部 10:30～12:30(受付10:00～11:30)

▼午後の部 14:00～16:00(受付13:30～15:00)

○場所 柳井クルーズホテル

○対象者 一般求職者(パート含)・学生(大学、短大、高専、専修学校等)

○主催 柳井地区広域行政連絡協議会

●問い合わせ

参加企業は柳井市ホームページで順次掲載します。

企業立地・雇用創造推進室 ☎②2111内線369

柳井広域
合同就職
フェア
2026
3.6

体験談、部活動の指導など

▼スクールガード／登下校の見守りなど

▼食育ボランティア／郷土料理、朝食づくりの指導など

▼環境整備／草刈、校舎等の補修など

○申込期限 3月19日(木)(随時可)

●申問募集ちらし等備付

▼各小中学校

▼市スクール・コミュニティセンター

☎②0630

▼学校教育課 ☎⑤2423

▼生涯学習・スポーツ推進課

☎⑤2424

郷土史講座(無料・要申込)

●日 3月10日(火) 10:00～11:30

●場 市文化福祉会館2階大会議室

●内 江戸時代における

手工業の発展①「柳井の特産品」

○講師 松島幸夫さん(市教育委員会社会教育指導員)

●申問文化財室 ☎⑤2424

催し

やない西藏

ギャラリー展示情報(入場無料)

開館 9:00～17:00／毎週(火)休館

■押し花作品展(ダブル享子展)

●日 2月19日(木)～3月2日(月)

○主催 村上享子、岩政享子

■柳井中学校生徒作品展

(花香遊 3/15)

●日 3月15日(日)～20日(金)(祝)

○主催 柳井市観光協会

●やない西藏 ☎③2490

まちなか夢プラン井戸端会議(無料・要申込)

対話から柳井の未来の種を見つけませんか。

●日 3月14日(土) 13:30～15:30

●場 みどりが丘図書館スタジオ2

●内 商店街活性化と市民活動が交わるまちなかってどんな姿をしているだろう？

●対 市内に在住・在勤・在学している人

○コーディネーター 桑名宏樹さん(あわい Design 代表)

●申問地域づくり推進課

☎②2111内線460

第41回中央公民館まつり

■展示の部

●日 3月14日(土)、15日(日)

／9:00～16:00

■発表の部

●日 3月15日(日) 13:00～15:00

●場 中央公民館(市文化福祉会館)

●問 生涯学習・スポーツ推進課

☎⑤2424



おはなしの会(無料・申込不要)

■大畠図書館(幼児・児童向け)

●日 3月14日(土) 13:30～15:00

●場 大畠公民館2階和室

(ふれあいタウン大畠内)

●内 絵本の読み語り、紙しばい、おもちゃのひろば

○出演 読み語りボランティア「たまてばこ」

●問 大畠図書館 ☎④2226

募集

学校応援団

あなたの知識や経験を市内の小中学校で生かしてみませんか。

○募集分野 次の分野を中心に小中学校からの依頼で活動します。

▼教育活動／国語、算数、体育など教科指導の補助、読み聞かせ、

県営住宅の空家入居者

○住宅名 大屋、新庄北、馬皿の各県営住宅

○受付期間 2月20日(金)～28日(土)(期間内の消印有効)

※募集戸数に達しなかった団地は再募集を行う予定。

●申問申込資格など詳しくは問い合わせてください。

〒740-0016 岩国市三笠町1-1-1

(一財)山口県施設管理財団

県営住宅管理事務所岩国支所

☎0827③1030

試験

国税専門官(大学卒業程度)

○受験資格

▼平成8年4月2日～平成17年4月1日生まれの人

▼平成17年4月2日以降生まれで大学を卒業した人、令和9年3月までに卒業する見込みの人、または人事院が同等の資格があると認める人

○第1次試験日 5月24日(日)

○受付期間

2月19日(木)～3月23日(月)

●申問インターネットで申し込んでください。

▼広島国税局人事第二課

☎082-221-9211

▼柳井税務署 ☎②0277



3月1日～8日は 女性の健康週間



健康 & すくすく

■女性のライフステージと健康問題

女性はライフステージによって女性ホルモンの分泌量が大きく変化するため、女性特有の心身の健康問題が起こりやすくなっています。女性自身や周囲の人が、女性特有の体と心の仕組みを知ることが大切です。

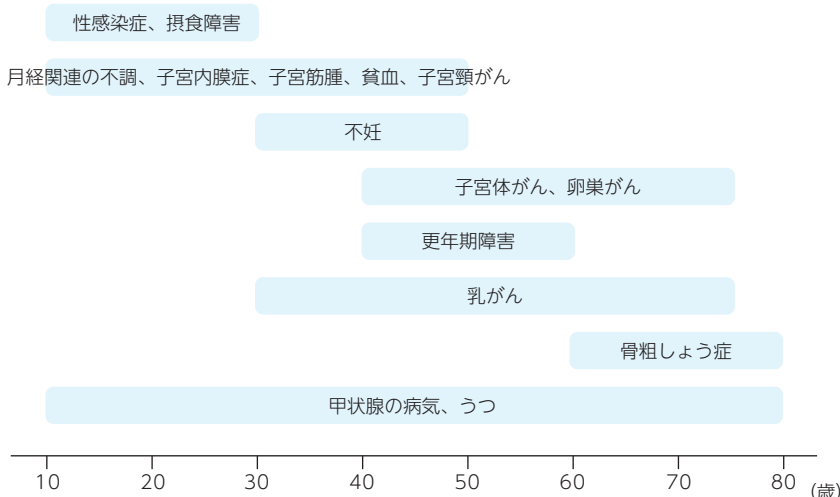

■生活習慣を見直して

健康な生活を送りましょう

1日60分程度の運動、6時間以上の睡眠、バランスの良い食事を心がけましょう。BMI（体重÷身長²）で適正体重を把握し、18.5～25未満を目安に管理することも重要です。

■がん検診を受けましょう

女性に多く発生するがんの早期発見・早期治療のために定期的に検診を受けましょう。市では20歳以上の方に子宮がん検診、40歳以上の方に乳がん検診を実施しており、2年に1度検診を受けることができます（今年度は2月28日まで実施）。

●問い合わせ

市保健センター ☎ 1190

3月は自殺対策強化月間です

■山口県自殺対策フォーラム2026 (申込不要・無料)

日 3月1日(日) 13:30～15:30

○演題 日々の支援現場から考える子どものSOSとの向き合い方

■暮らしとこころの相談会 (要申込・無料)

日 3月1日(日) 10:00～16:00

内 弁護士による相談、こころの健康相談

■共通事項

場 山口県総合保健会館（山口市吉敷下東3丁目1-1）

申 問 県精神保健福祉センター
☎ 083-902-2672

山口県弁護士会 ☎ 0836-21-7818

3月の健康相談(要申込)

■健康相談の日

日 毎週(月)(水)(金) 9:00～11:30
※ 祝日は除く。

場 申 問 市保健センター ☎ 1190

■乳幼児健康相談・栄養相談

日 3月11日(水) 9:30～10:45

場 市役所3階

申 問 こどもサポート課

☎ 2111 内線 326

店舗・事業者向け

認知症サポーター養成講座 (無料・要申込)

日 3月6日(金) 14:00～15:30

場 市文化福祉会館2階大会議室

対 市内店舗・事業所に勤めている人

○その他 サポーターがいる店舗や事業所で条件を満たせば「柳井市認知症の人にもやさしいお店・事業所」として登録ができます。

申 問 高齢者支援課

☎ 2111 内線 156

アデリーホシパーク運動教室 (申込不要)

■ステップ教室

日 3月3日(火), 17日(火), 31日(火)
／ 13:30～14:15

定 各回15人 特 室内シューズ

■筋活教室

日 3月10日(火), 24日(火)
／ 13:30～14:15

定 各回20人

■ストレッチ講座

日 3月5日(木), 12日(木), 19日(木)
／ 13:30～14:15

定 各回20人

料 1回700円、回数券：5回分

3,000円、10回分5,500円

問 アデリーホシパーク ☎ 0025

心配ごと相談(無料・市民対象)

日 3月3日(火) 9:30～12:00

場 市総合福祉センター2階会議室

内 家族、健康、福祉、医療などの悩みごと相談

問 市社会福祉協議会 ☎ 3800

体組成測定会(無料・申込不要)

日 3月21日(土) 10:00～16:00,
23日(月) 11:00～17:00

場 問 アデリーホシパーク
☎ 0025

体力測定会(無料・要申込)

エアロバイクで体力を測定し、体組成測定も実施します。

※ 81歳以上の人は体組成測定のみ

日 3月21日(土) 17:00～18:00

対 医師に運動制限を受けていない人

定 3人

○申込期限

3月20日(金)

場 申 問

アデリーホシパーク

☎ 0025

岩国に入封した吉川広家④ 岩国に移された柳井津の寺

市教育委員会 社会教育指導員 松島幸夫

前回は岩国の錦見^{にしみ}に城下町を創設するにあたって、楊井（柳井）津の豪商たちが強制的に移住させられた様子を紹介しました。さて今回は、柳井津から岩国の城下町へ移された寺について紹介をします。

○瑞相寺^{ずいそうじ} 柳井の姫田川西岸に、浄土宗の瑞相寺があります。そして岩国の錦見にも現在、同じ名前の瑞相寺があります。なぜに同じ名前の寺があるのでしょうか。吉川広家は錦見に城下町を創設するにあたって、楊井津から豪商たちを移住させました。柳井津出身の豪商たちは、新たに店舗を建て、誠実な商売を行って、経営を軌道に乗せました。ところがはたと気が付けば、先祖や自分たちを弔う寺がありません。また厚い信仰心に支えられてこそ、商売も上手くいくのです。錦見の柳井町に軒を並べる豪商たちは、自分たちの寺を建てる許可を藩府^{はんぷ}に願い出しました。新たに寺を創建してはならないと指示していた藩府は、柳井津の寺を錦見に移そうと考えました。柳井津には、鎌



▲柳井の瑞相寺

倉時代初期に開山した瑞相寺があります。創立当初は小さな御堂でしたが、次第に門徒が増えて大寺院になっていったのです。柳井津の商人たちにとって大事な瑞相寺を、岩国錦見に移設して、廃寺にすることはできません。そこで妙案が出されました。柳井津町の瑞相寺を分離して錦見にも建て、同名の2か寺が両立することになったのです。○清泰院^{せいたいいん} 柳井の上田には中世に、天台宗^{てんだいしゅう}の清泰院がありました。12の塔頭^{たっちゅう}（関連する子寺）を抱える大寺院でした。多くの僧が修行し、仏学センターの役割を果たしていました。しかし大内氏などの支援が途絶えると維持が困難になり、廃寺になりました。現在では、清泰院の塔頭の1つであった金剛寺だけが、位置を移動して残されています。さて時は経ち江戸時代に、吉川公の奥様が城下に新たな寺院を創りたいと希望されました。しかし新規に寺院を建立することを禁じていたため、柳井で廃寺状態になっていた清泰院を横山に移す形にしたのです。なお現在の清泰院は、さらに横山から川西に移されています。

●問い合わせ 文化財室 ☎㊟ 2424

休日夜間応急診療所 ☎㊟ 9001

受付は診療終了時間の30分前まで／土曜日休診

■休日昼間：9:00～12:00, 13:00～17:00

■平日夜間：19:00～22:00

救急医療電話相談

■こども（15歳未満）の相談 19:00～翌朝8:00

☎# 8000（つながらないとき／☎ 083-921-2755）

■おとな（15歳以上）の相談 24時間365日対応

☎# 7119（つながらないとき／☎ 083-921-7119）

※緊急・重症の場合は迷わず119番に通報してください。

水道修理連絡先

■宅地内の漏水

市指定給水装置工事事業者

■公道での漏水

柳井地域広域水道企業団工務課（市役所別館2階）

☎㊟ 0257



3月のけんけつ日程（400ml限定）

1日(日)	ゆめタウン柳井	9:30～12:00
		13:15～15:30

●問い合わせ 市保健センター ☎㊟ 1190

市の人口	28,703人	増	転入	48人
	(前月比56人減)		出生	15人
1/31現在	男性 13,453人	減	その他	0人
	女性 15,250人		転出	66人
	15,060世帯		死亡	53人
			その他	0人

※令和7年12月31日現在の人口

(1/8号には発行時期の都合により未掲載)

28,759人(前月比20人減)

男 13,482人、女 15,277人、15,090世帯

増／転入 71人、出生 10人、その他 0人

減／転出 52人、死亡 48人、その他 1人

しらかべ ポリスニュース

柳井警察署 ☎③0110



あなたの資産が狙われている… SNS型投資・ロマンス詐欺

県内では、SNS型投資・ロマンス詐欺の被害が多く発生しています。投資詐欺はInstagramなどのダイレクトメッセージからLINEなどに誘導された後、「必ず儲かる」といった誘い文句で株式投資などを勧められるのが特徴です。著名人をかたるバナー広告等にも注意してください。

ロマンス詐欺はマッチングアプリで知り合った相手とLINEなどでやり取りする中で投資を勧められるのが特徴です。



■被害者の8割が20～50代

これらの詐欺被害者の年齢層は20代から50代の方が約8割を占め、ネットバンキングや暗号資産などで複数回にわたり、多額の現金を送金しています。

被害に遭わないためには「あなただけに教える」「LINEの投資グループへの招待」「会ったこともない相手からお金の話」などは、詐欺を疑い、すぐに連絡を絶つことが重要です。

あなたの資産が犯人に奪われないように、防范意识を高めていきましょう。

表紙の説明

おしくらまんじゅう大会が柳北小学校体育館で開かれ、小学生や保護者、地域の皆さんなどが参加し、熱戦を繰り広げました。会場は大きなかけ声や声援にあふれました。



新刊情報 図書館だより

みどりが丘図書館 ☎②0628 / 大畠図書館 ☎④2226
※雑誌スポンサー（企業・個人）を募集しています。

新刊図書の一部をご紹介します。

このほかの新刊・蔵書検索・開館日などの図書館情報は柳井市立図書館ホームページをご覧ください。



■一般書(柳井図書館)

ぼくには笑いがわからない・・・	上村 裕香
悪夢工場・・・	トマス リゴッティ
超すしってる・・・	須藤アンナ
花嫁の時間割・・・	赤川 次郎
メゾンの美甘食堂・・・	水生 大海
集団葬儀・・・	くるむ あくむ
その糸を文字と成し・・・	高野 知宙
うらざり長屋・・・	高瀬 乃一
三島由紀夫という存在・・・	石原慎太郎
毎日音読 366日・・・	川島隆太 監修
世界の見方が変わる地理学・・・	水野 一晴
私たちはどう老いるか・・・	稲垣 栄洋

■一般書(大畠図書館)

メスを置け、外科医・・・	中山祐次郎
君と29.5日の月夜を何度でも・・・	清水 晴木
海蝶3・・・	吉川 英梨
粹・・・	藤井 康生
好日日記・・・	森下 典子

■児童書

グリラさんだめです・・・	キューライス
山がめざめて・・・	マット シャンクス
ネムとブン・・・	古沢たつお
おうちで飼える！恐竜・古生物図鑑・	土屋 健
逃げる田中・・・	石川宏千花

編集後記

いちごシーズン真っ盛りですね。我が家でも早速、いちご狩りに行き、楽しいひとときを過ごしました。先日のやない～もフェアで何も買えなかったのが、現在開催中のやない～ちごフェアでは、いちごスイーツ等を堪能したいと思います。(平谷)



◀やない～ちごフェアについて

令和7年度 柳井市人権尊重推進標語 受賞作品

やさしさは だれでもできる まほうだよ
だいじょうぶ そのひとことが あったかい

季節の たより

1/4

令和8年

柳井市二十歳の集い

(6ページに関連記事)

令和8年柳井市二十歳の集いでスタッフを務めた皆さんです。企画、運営のために、昨年9月から準備を重ね、当日は受付や式典・懇親会の司会進行、挨拶など、裏方として式を支えました。



▲二十歳の集いスタッフを務めた皆さん(順不同)

網本璃乃さん、岩本ちあきさん、大田まなみさん、加世智彦さん、高砂幸芽さん、
丸子 鷲人さん、丸子隼人さん、三澤彩乃さん



1/11 令和8年 柳井市消防出初式

消防出初式が開催され、消防団の各分団や幼年消防隊などによる徒歩隊約400人と車両12台が参加し、市中を行進しました。また、サンビームやないでの式典では、消防団員らの表彰などが行われました。



1/12 柳井市ロードレース大会

第68回市ロードレース大会がアデリーホシパークを主会場に開催されました。好天に恵まれたこの日、競技の部・健康の部 計14部門に子どもから大人まで409人が出走し、健脚を競いました。また、特別ゲストとして دونالد・マクドナルドを迎え、会場は大いに盛り上がりしました。

◀健康の部ではDonaldがスターターを務めた



1/18 サザンセット音楽祭 郷土芸能・邦楽の部

第35回サザンセット音楽祭郷土芸能・邦楽の部がサンビームやないで開催されました。この日は10組81人が舞台上に立ち、日本舞踊や太鼓・音頭などを披露しました。

「音訳しらかべの会」の皆さんによる「声の広報(音訳版広報)」を市ホームページに掲載しています。