柳井市都市計画図 8

1:2,500

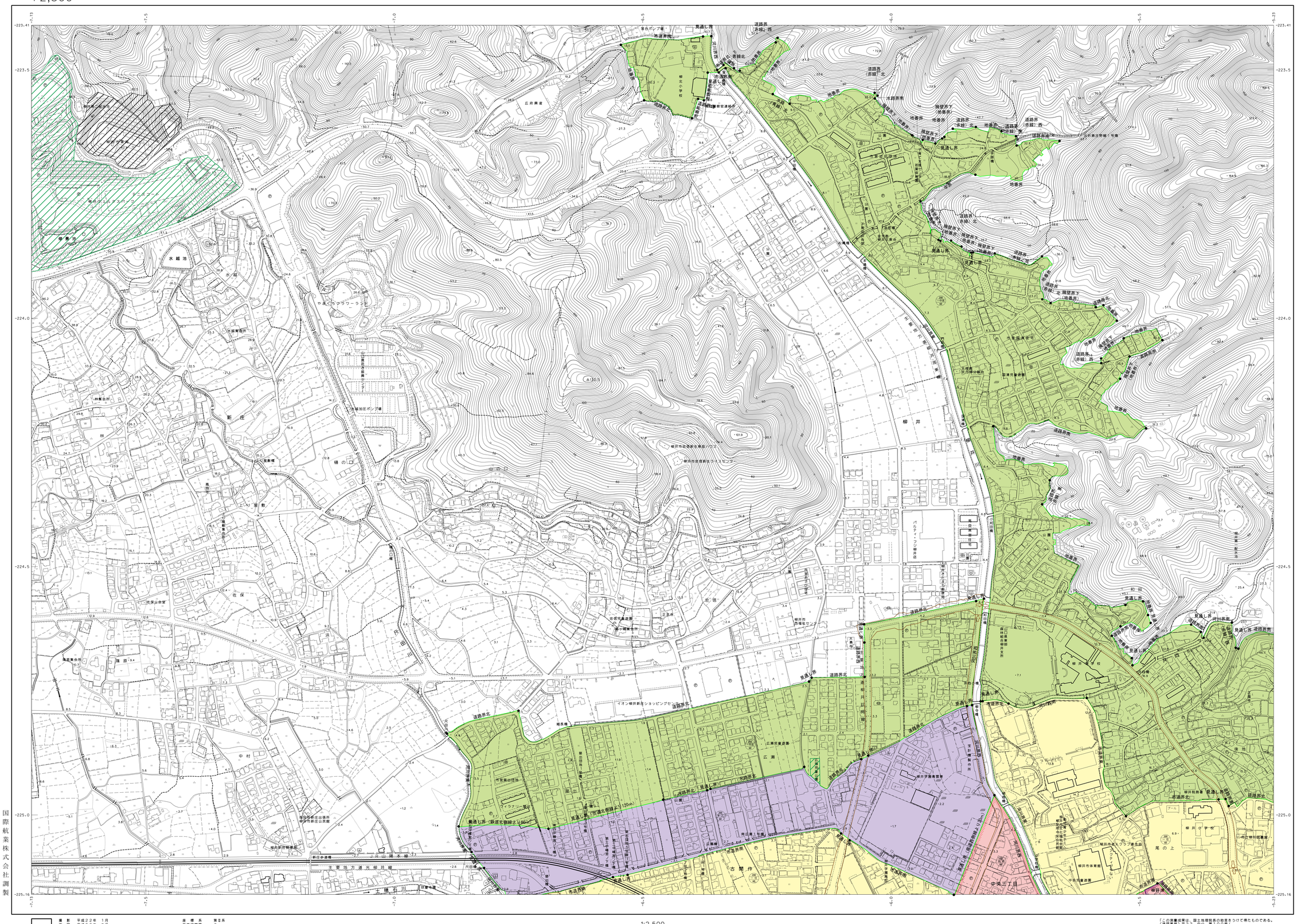

凡例

- 第一種低層住居専用地域
- 第二種低層住居専用地域
- 第一種中高層住居専用地域
- 第二種中高層住居専用地域
- 第一種住居地域
- 近隣商業地域
- 商業地域
- 準工業地域
- 工業地域
- 工業専用地域
- 準防火地域
- 臨港地域
- 都市計画道路
- 公園・緑地
- 伝統的建造物群保存地区
- 処理場
- 火葬場
- 自転車駐車場
- 地区計画
- 2段階建築物 1段階建築物 7段階建べい率
- 形態規制

記号

- 普通建物
- 堅ろう建物
- 無壁舎
- 堅ろう無壁舎
- 三角点
- 水準点
- 多角点等
- 引出基準点
- 水準点
- 電子基準点
- 標石埋設しない場合
- 国土地理院による情報

- 神社
- 寺院
- キリスト教会
- 学校
- 病院
- 交番
- 消防署
- 郵便局
- 工場
- 変電所
- 倉庫
- 火薬庫
- 風・排水機場
- 市役所・区役所・支所
- 官公署
- 裁判所
- 検察庁
- 税務署
- 森林管理署
- 公会堂・公民館
- 銀行
- 職業安定所
- 保健所
- 協同組合
- 幼稚園・保育園
- ガソリンスタンド
- 駐車場
- 門
- 鳥居
- 高塔
- 電波塔
- とうろう
- 墓碑
- 記念碑
- 公園
- 独立樹
- 起重機
- 煙突
- 水位観測所
- タンク
- 電柱
- 煙突
- 路側掲示板
- トンネル・ずい口
- 洞口
- 噴火口・噴気口
- 温泉・鉱泉
- 材料置場
- 太陽光発電設備
- 石段
- 崖
- 岬

- 道路線（街区線）
- 徒歩道
- 直線路等
- 建設中の道路
- 歩道・分離帯
- 橋形、高速道路（上下分離）
- 地下鉄・地下鉄出入口
- 坑口
- 人工斜面
- 土堤
- 普通鉄道
- 路面鉄道
- 特殊軌道
- 索道
- 建設中の鉄路
- ケーブルカー・ロープウェイ
- 鉄道橋（高架橋）
- 鉄道の踏切等
- 橋梁（中心線）及び橋脚
- 送電線
- 区域界
- 植生界
- 新地界
- 都・府・県界
- 北海道の支庁界
- 大字・町丁目界
- 郡・市・特別区・村・政令指定都市の区界
- 所属界

- 田
- 畑
- 果樹園
- 荒地
- 桑畑
- 茶畑
- その他の植生
- 竹林
- 針葉樹
- 広葉樹
- 混交樹
- 竹林
- 笹地
- 湿地
- 砂地
- 岩石地
- 礫地
- 砂利採取場
- 砂利地
- 砂地
- 裸地
- 空地
- 建物
- 地上
- 空地
- 鉄塔
- 道路橋
- 道路橋
- 道路橋