1:2,500

柳井市都市計画図 12

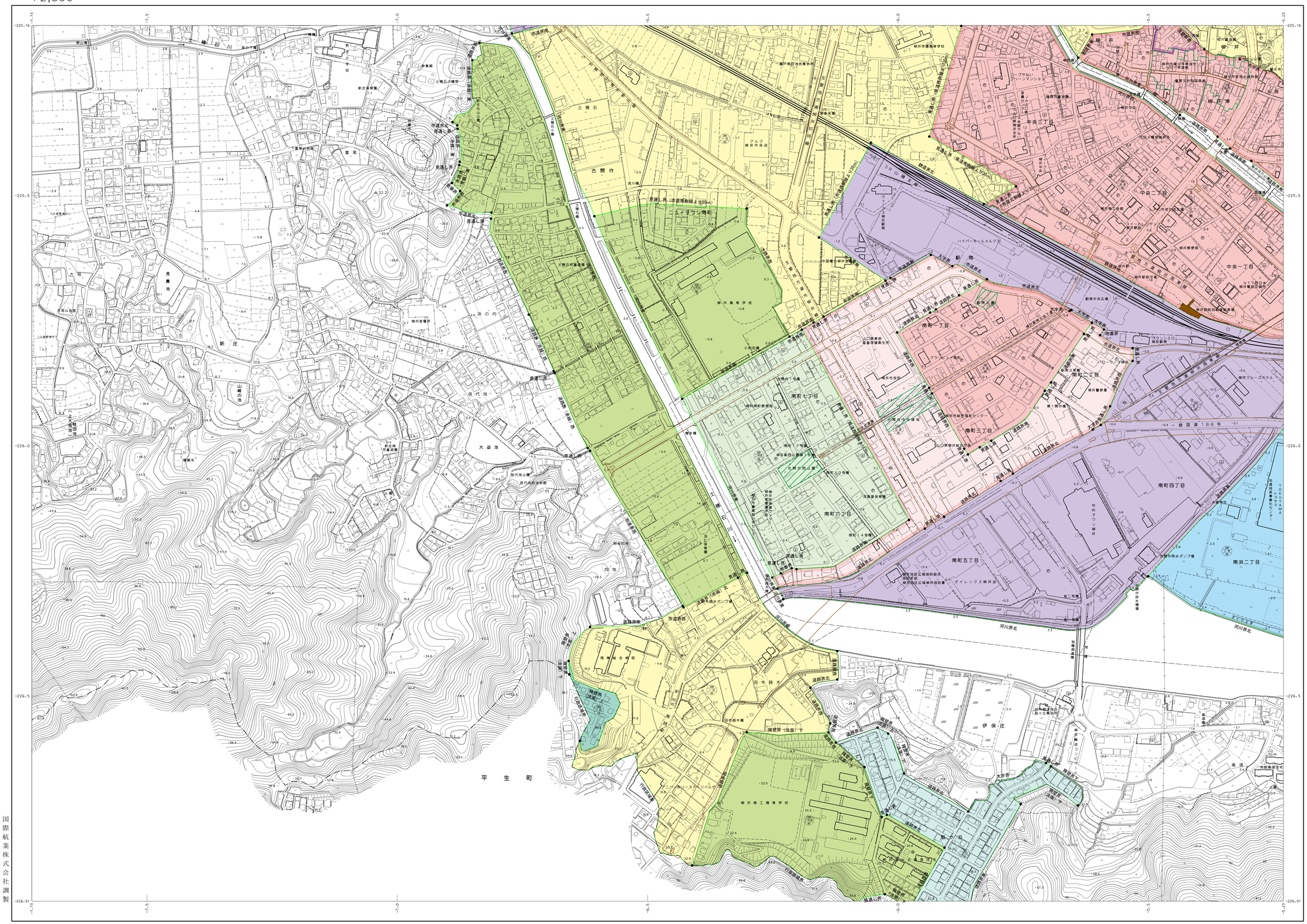

凡例

- 第一種低層住居専用地域
- 第二種低層住居専用地域
- 第一種中高層住居専用地域
- 第二種中高層住居専用地域
- 第一種住居地域
- 近隣商業地域
- 商業地域
- 準工業地域
- 工業地域
- 工業専用地域
- 準防火地域
- 臨港地域
- 都市計画道路
- 公園・緑地
- 伝統的建造物群保存地区
- 処理場
- 火葬場
- 自転車駐車場
- 地区計画
- 上段 容積率 下段 建ぺい率 形態規制

記号

- 普通建物
- 堅ろう建物
- 無壁舎
- 堅ろう無壁舎
- 三角点
- 水準点
- 多角点等
- 三角点基準点
- 水準基準点
- 電子基準点
- 標石表示しない点
- 国土地理院による情報

- 神社
- 寺院
- キリスト教会
- 学校
- 病院
- 郵便局
- 工場
- 変電所
- 倉庫業
- 火葬場
- 堰・排水機場
- 税務署
- 森林管理署
- 公会堂・公民館
- 銀行
- 職業安定所
- 保健所
- 協同組合
- 幼稚園・保育園
- ガソリンスタンド
- 駐車場
- 門
- 屋敷
- 鳥居
- 高塔
- 電波塔
- 煙突
- 記念碑
- 公園
- 起重機
- 煙突
- 水位観測所
- タンク
- 噴水
- 燈台
- 燈標
- 路側灯
- トンネル・ひこう
- 洞
- 噴火口・噴気口
- 温泉・鉱泉
- 材料置場
- 太陽光発電設備
- 石段
- へい
- かき

- 道路縁（街区線）
- 徒歩道
- 自転車道等
- 建設中の道路
- 歩道・分離帯
- 橋脚・高速道路
- 地下鉄・地下鉄駅
- 自木
- 人工斜面
- 土堤
- 普通鉄道
- 特殊鉄道
- 特殊軌道
- 索道
- 建設中の鉄道
- ケーブルカー・ロープウェイ
- 鉄道橋（高架部）
- 鉄道の電柱・塔
- 伝統的建造物群保存地区
- 送電線
- 区域界
- 地方界
- 郡市界
- 郡・府・県界
- 北海道の支庁界
- 大字・町丁目界
- 郡・市・特別区界
- 町・村・特別区部の区界
- 所属界

田 畑 果樹園 荒地 桑畑 茶畑 その他の農耕地 草地 出水地 ゴルフ場 笹地 しの地 パイプライン場 針葉樹 広葉樹 竹林 かれ枝 桑 茶 果樹 竹林 荒地

- 地下
- 地上
- 空間
- 橋梁
- 道路橋
- 鉄橋
- 運転免許所
- 河川
- 用水路
- 堤防
- 防波堤
- 防砂堤
- 水門
- 灯台
- 砂防施設
- 砂防
- 地盤（木・浮）
- 地盤（杭・コンクリート）
- 防波堤・不透過水制
- さんご礁

- 平面
- 南西
- 南東
- 北西
- 北東
- 東西
- 南北
- 土丘
- 凹地
- 鞍部
- 崖
- 地形図
- 地図
- 地図
- 地