

市政だより



目 日時 場 場所 内 内容 対 対象 定 定員
料 参加料 持 持参物 申 申込 問 問い合わせ

市議会定例会(6月議会)

令和8年第2回市議会定例会を開催します。

日 6月15日(月)～29日(月)(予定)
○その他 詳しくは議会運営委員会(6月4日(木)開催予定)で決定されます。また、市ホームページにも掲載します。

問 議会事務局
☎ 2111 内線 511



YANACA の利用停止

システムメンテナンスのため以下の日程でYANACAがご利用いただけません。ご迷惑をおかけしますがご協力をお願いします。

日 5月25日(月) 22:30～
26日(火) 8:00

問 商工観光課
☎ 2111
内線 365



駆除しよう! オオキンケイギク

■オオキンケイギクの特徴

- ▼5～7月に直径5～7cmの黄色い花をつける。
- ▼花びらの先が不規則に分かれ中心の筒状部の長さは6mm以上ある。
- ▼高さは30～70cm程度で、道ばたや河川敷、空き地などの日当たりの良い場所に生育する。

■オオキンケイギクは

「特定外来生物」

繁殖力が非常に強く、在来種を

追いやるなど生態系に悪影響を及ぼす「特定外来生物」に指定されており、栽培や運搬などは法律で禁止されています。見かけた場合は駆除にご協力をお願いします。

■駆除方法

- ▼簡単に再生するため、根から引き抜きましょう
- ▼袋に入れて枯らしましょう
種子や根を落とさないように袋を密閉し、数日間天日にさらして枯らしましょう。
- ▼可燃ごみとして処理しましょう

問 市民生活課 ☎ 2111 内線 165

ゴーヤの苗を配布します

■みんなで育てよう! 緑のカーテン
ゴーヤの苗と育て方の手引きを配布します。

- 配布日時 5月24日(日) 13:00～
- 配布場所 やまぐちフラワーランド駐車場ロータリー横
- 配布数 先着 150人
- 主催 市・市快適環境づくり推進協議会

問 市民生活課 ☎ 2111 内線 166



児童手当現況届の提出は原則不要です

児童手当現況届の提出は児童の養育状況が変わっていなければ原則不要です。

提出が必要な人には6月上旬に現況届を送付しますので、期限ま

交通事故情報

		件数 (件)	死者 (人)	負傷者 (人)
4月発生状況		4	0	6
累計	令和8年	20	0	27
	前年対比	+4	0	+9

令和8年4月30日現在

でに提出してください。

○現況届の提出が必要な人

- ▼児童手当監護相当・生計費の負担についての確認書を提出し、職業等を「無職」または「その他」で届出している子がいる人
- ▼配偶者からの暴力等により、住民票の住所地と異なる市区町村で受給している人
- ▼支給要件児童の戸籍がない人
- ▼離婚協議中で配偶者と別居している人(同居父母の認定を受けている人)
- ▼施設等受給者(里親など)
- ▼その他市から提出の案内があった人など

※現況届の提出がない場合、8月分以降の手当が受けられなくなりますので注意してください。

○提出期間

6月1日(月)～30日(火)(郵送必着)

問 子育てサポート課

☎ 2111 内線 323

暮らし応援! やない～ね! 買物券

使用期限は

6/30 まで



●問い合わせ 政策企画課

☎ 2111 内線 471

高齢者保健福祉実態調査にご協力をお願いします

この調査は、市、市社会福祉協議会、民生委員児童委員協議会が共同で実施し、調査結果は、高齢者福祉計画の策定や緊急時の迅速な援護、柳井地区広域消防組合による救急搬送・防災活動などに活用されます。

6月初旬から、民生委員が調査対象の人の自宅を訪問しますので、ご協力をお願いします。

○調査対象

- ▼75歳以上のひとり暮らし高齢者
- ▼75歳以上の高齢者のみで暮らし世帯

問 高齢者支援課
☎ 2111
内線 186



市道等の維持管理にご協力を

市道等の維持管理には日ごろから草刈など市民の皆さんのご協力をいただいています。

- ▼団体が市道や河川の草刈をする場合、事前にボランティア登録することで、対象となるけがや対物賠償について市が加入する保険の適用ができます。
- ▼刈払機を使う場合、燃料を支給しています。登録の申出の際に活用してください。

問 土木課

☎ 2111 内線 223,224

耕作放棄地解消への取組を支援します(要事前相談)

農地の荒廃が進むと、病虫害・鳥獣被害、ゴミの無断投棄、火災、排水設備の機能低下を引き起こすおそれがあります。

農地の荒廃を防ぐため、耕作放

棄地から農地へ復元する取組に対し補助します。

○補助条件

- ▼農業振興地域内の耕作放棄地(保安全管理している農地は対象外)
- ▼耕作・管理を3年間以上継続など
- ※詳しくは市ホームページを確認してください。

○補助金額上限 / 10a

▼開始年

- ①草刈り・耕起 15,000円
- ②草刈り・耕起・作付け(景観作物を含む) 25,000円
- ▼2年目:作付け(①の農地に限る。景観作物等も可) 10,000円

問 農林水産課

☎ 2111 内線 352



農作業事故を起こさないように気をつけましょう

- ▼体調管理に心がけて農作業に取り組みましょう。
- ▼早めに休憩を取り、疲労による事故をなくしましょう。
- ▼機械に巻き込まれない服装で作業しましょう。
- ▼安全キャブ・フレームのあるトラクターを使用し、シートベルトの着用を徹底しましょう。
- ▼路肩の走行や、ほ場の出入には特に注意しましょう。
- ▼機械の点検は必ずエンジンを止めた状態で行いましょう。
- ▼共同作業時はお互いに声を掛け合い、安全を確認しましょう。

問 農林水産課

☎ 2111 内線 353

農作業後は道路に泥を落とさないよう注意しましょう

- ▼トラクターなどで田や畑から公道へ出るときは、必ず泥を落と

してから走行しましょう。

- ▼道路を汚してしまったときは、速やかに泥を除去しましょう。

問 農林水産課

☎ 2111 内線 353

米軍岩国基地に関する苦情受付窓口

米軍岩国基地の航空機騒音への苦情を次の窓口で受け付けています。

■中国四国防衛局

☎ 082-223-7109

※夜間(17:15～翌日8:30)(土)(日)(祝)

☎ 082-223-8105

■岩国防衛事務所

☎ 0827 21 6195

FAX 0827 21 6196



■市危機管理課

航空機騒音受付専用フォーム

☎ 2111 内線 491

FAX 4595

※夜間(17:15～翌日8:30)(土)(日)(祝)夜間休日受付

☎ 2116

※市内の航空機騒音測定装置による測定数値・回数は、市ホームページ「航空機騒音測定」で閲覧できます。

問 危機管理課

☎ 2111 内線 491



防災行政無線放送予定

- ▼6月3日(水) 11:00 ごろ
全国一斉情報伝達訓練(音声のみ)

- ▼6月17日(水) 10:00 ごろ
緊急地震速報訓練

●問い合わせ 危機管理課
☎ 2111 内線 491

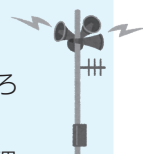

中国電力柳井発電所 環境影響評価準備書の縦覧

中国電力(株)柳井発電所2号系列リプレース計画に伴う環境影響評価準備書を縦覧しています。

○縦覧期限 6月12日(金)

●場 県柳井総合庁舎／市役所1階ロビー／みどりが丘図書館／ふれあいタウン大島／柳井発電所サンシャインプラザ

○説明会

●日 5月28日(木) 18:30～

●場 アクティブやない

●問 中国電力(株)カーボンニュートラル推進本部

☎ 082-243-6713

(環境調査グループ)



水道メーターの取り替え

水道メーターの取り替えに委託業者(柳井地域広域水道企業団発行の身分証明書を携帯)が伺います。

取り替えに伴い費用を請求することはありません。

※水道メーターは計量法で8年ごとに交換するよう定められています。

○交換対象 蓋を開けた裏側にあるシールに「2027.7」～「2028.2」と書かれてあるもの

※「2028.2」と書かれてあるものは一部交換予定

●問 柳井地域広域水道企業団工務課
☎⑤0257



図書館活性化事業補助金

○主な対象事業／補助額

▼図書館の活性化に資する周年事業／上限60万円

▼読書活動の推進に関する事業／

上限10万円

▼図書館の環境美化および保全に関する事業／上限5万円

●対 以下のいずれかに該当する団体
▼活動拠点が市内にあり、市内で継続した活動実績がある団体

▼市民が図書館の活性化・読書活動の推進のために組織した団体

▼図書館が参加する実行委員会

▼その他教育委員会が特に必要と認める団体

○申請期間 5月19日(火)～6月19日(金)(当日消印有効)

※先着順。ただし、前年度補助対象事業の同一団体から同一趣旨の申請があった時は新規優先。

●問 みどりが丘図書館

☎②0628

土砂災害特別警戒区域等に 居住・住宅等を所有している人へ 住宅等の移転・改修への 補助制度

■がけ地近接等危険住宅移転事業補助制度

安全な区域へ移転する場合に市が補助をします。

●対 急傾斜地崩壊危険区域・土砂災害特別警戒区域内で区域が指定される以前からの居住者または住宅等を所有している人

■住宅・建築物土砂災害対策改修事業補助制度

既存の住宅を補強する場合に市が補助をします。

●対 土砂災害特別警戒区域内で区域が指定される以前からの居住者

○申込期限 6月30日(火)

●問 建築住宅課

☎②2111

内線242,243



市民相談

行政書士による市民相談 (無料・要申込)

●日 6月10日(火) 13:30～15:30

●場 市役所3階大会議室

●内 相続、遺言、成年後見、許認可、免許等行政手続きの相談

●定 4人

●申問 6月1日(月) 13:00から電話で受け付けます(先着順)。

市民生活課 ☎②2111内線161

弁護士による無料法律相談 (要申込・市民対象)

●日 6月10日(火) 9:30～12:00

●場 市役所3階大会議室

●定 8人

●申問 6月1日(月) 8:30から電話で受け付けます(先着順)。

市民生活課

☎②2111内線161

行政相談(無料・申込不要)

●日 6月10日(火) 13:30～15:30
受付15:00まで

●場 市役所3階大会議室

●内 行政相談委員による行政への苦情や要望の相談

●問 市民生活課

☎②2111内線161

超初心者向け 高齢者のためのスマホ 相談会(要申込・市民対象)

●日 6月2日(火) 9:30～12:00

●場 市総合福祉センター3階研修室

●内 スマホの基本的な操作の相談

○相談時間 30分以内

●申問 市社会福祉協議会

☎②3800

身体障害者定期・巡回相談 (無料・要申込)

- 日 7月3日(金) 13:30～15:30
場 周東総合病院 1階救急外来
対 県内在住の補装具費支給申請者、申請予定者など
- ▼補装具費支給の適否、処方判定および適合判定
▼身体障がいに関する医学的相談
▼補装具、補装具の装着、リハビリ等に関する相談など
- 実施機関
山口県身体障害者更生相談所
- 申込期限 6月19日(金)
※日程変更の場合あり。
- 申問 市社会福祉課
☎ 2111 内線 191

人権擁護委員制度をご存知ですか

6月1日は人権擁護委員法が施行された「人権擁護委員の日」です。法務大臣から委嘱された市内の人権擁護委員は7人おり、人権についての相談を受け付けています。相談は無料で、秘密は厳守されます。一人で悩まず、気軽に相談してください。

■市内の人権擁護委員氏名

時光裕子ときみつひろこさん、森藤幸枝もりふじきあきえさん、
大浪知子おおなみともこさん、前田明教まえだあきのりさん、
川端勝教かわばたしょうきょうさん、山中松樹やまなかしょうじゅさん、
片山慶子かたやまけいこさん

■特設人権相談所(無料・予約不要)

- 日 6月4日(木) 9:30～12:00
場 市役所 1階 102会議室
- 相談担当者 市内の人権擁護委員
○相談内容 差別・暴行・虐待・セクハラ・パワハラ・いじめ・体罰など人権問題全般について
- 電話での常設相談所(無料)
- 日(土)・日(日)・祝・年末年始を除く毎

- 日 / 8:30～17:15
- 相談電話
山口地方法務局岩国支局
☎ 0827 ④ 1125
- 問 人権啓発室 ☎ 2111 内線 180

介護お悩み相談会 お抹茶カフェ(要申込・市民対象)

- 介護の悩みについて、お抹茶をいいただきながら語り合いませんか。
- 日 6月10日(水) 10:00～11:30
場 市総合福祉センター4階大ホール
料 200円
- 申込期限 6月3日(水)
申問 市社会福祉協議会
☎ 2111 内線 3800

岩国年金事務所による 年金相談(要申込)

- 日 6月11日(木)、25日(木)
/ 10:00～12:00, 13:00～16:00
場 市役所 3階大会議室
- 申問 7月9日(木)、23日(木)の相談の
申込は6月1日(月) 8:30から受け
付けます(先着順)。
岩国年金事務所お客様相談室
☎ 0827 ④ 2222

講座・教室

元気アップ教室(無料・要申込)

- 簡単な体操や運動器具による負荷の軽いトレーニングで、運動の継続に必要な知識・技術の習得します。
- 日 6月3日(水)～8月19日(水)の毎週
(水) / 13:30～15:00 (全12回)
- 場 アクアヒルやない
- 対 65歳以上の市民(要支援・要介護認定や医師の運動制限を受けていない人)
- 定 20人
持 室内シューズ、タオル、飲料水、

- 運動のできる服装など
- 申込期限 5月25日(月)
- 申問 高齢者支援課
☎ 2111 内線 157

高齢者向け水中運動教室 (無料・要申込)

- 日 6月4日(木)～25日(木)の毎週(木)
/ 10:30～11:30 (全4回)
- ▼受付後 10:30にプールへ移動。
- 場 アクアヒルやない
- 内 水中ウォーキング、アクアビクス
- 対 65歳以上の市民(要支援・要介護認定や医師の運動制限を受けていない人)
- 定 30人
持 水着、水泳帽子、バスタオルなど
- その他 終了後のプール利用には利用料(730円)または回数券が必要。
- 申込期限 5月27日(水)
- 申問 高齢者支援課
☎ 2111 内線 157



しらかべ学遊館 放課後子ども教室(要申込)

- チャレンジし隊
「チョークアートに挑戦!」
- 日 6月20日(土)
- ▼午前の部 9:30～11:30
▼午後の部 13:30～15:30
- 場 市理科研修所(柳井小学校内)
- 対 定 各回 小学生15人以内
- 講師 大木悠子おおきゆうこさん
- 料 700円(材料費)
- 持 お茶(水分補給用)
- 申込期限 6月12日(金)
- 申問 しらかべ学遊館
☎ 2111 内線 4518

お知らせ

市民相談

講座・教室

催し

募集

試験



官公庁や実在する事業者を騙る 詐欺メールにご注意を

春は引っ越しや納税などで各種手続きが増える時期です。官公庁や事業者を装った、本物と見分けが付きにくい詐欺メールが出回るため、注意が必要です。メールに記載されたリンクは安易に開かず、公式サイトや窓口で迷惑メール情報を確認するようにしましょう。

●問い合わせ 柳井地区広域消費生活センター
(商工観光課内) ☎② 2125



▲メール相談

日⑩ 10月17日⑪ 10月31日⑫
11月7日
/各回 13:30～16:40 (開始時刻、終了時刻が異なる場合あり)

場 市文化福祉会館
定 25人程度
料 テキスト代などは実費負担
○申込期限 5月22日(金)
申 問 市社会福祉課
☎② 2111
内線 192



要約筆記者養成講座 (無料・要申込)

日 6月14日(日)～12月6日(日)の毎週(日) / 10:00～17:00 (全24回) ※ 8/16,11/15 を除く。
場 山口県聴覚障害者情報センター (山口市鑄銭司) ほか
内 手話が分からない聴覚障がい者などに手書き・パソコンで話の内容をその場で要約し、文字にして伝える要約筆記者を養成する。
対 県内在住者で要約筆記による聴覚障がい者等のコミュニケーション技術の習得に熱意のある人
定 20人程度
料 4,500円(テキスト代)
持 パソコンコースはノートパソコン (Windows11以上)、LANケーブル
○申込期限 6月1日(月) 必着
申 問 山口県聴覚障害者情報センター
☎ 083-985-0611
FAX 083-985-0613

甲種防火管理新規講習(要申込)

日 7月22日(水) 9:30～16:30,
23日(木) 9:00～15:50
※ 2日間の受講が必要
場 市文化福祉会館 2階大会議室
料 4,100円(テキスト代)
○受講手続き メールまたは申込書で柳井地区広域消防本部または最寄りの消防署、出張所に申し込んでください。
○受付期間 6月15日(月)～30日(火)
問 柳井地区広域消防本部予防課
☎② 7774 (指導係)
✉ shidou@yanai119.jp



狩猟免許の更新および試験・講習会(要申込)

■狩猟免許更新講習(適性検査)

日 場 ①7月1日(水), ②2日(木)
県柳井総合庁舎 / 13:00～
申 込 期限 6月中旬
※ 県岩国総合庁舎での講習は6月下旬に開催予定(申込期限は6月上旬)

料 2,900円

■狩猟免許試験

日 場 ①7月19日(日) 9:00～16:00 / 市文化福祉会館
②8月2日(日) 9:00～16:00 / 県総合保健会館
③8月7日(金) 9:00～16:00 / 県立農業大学校
④8月30日(日) 9:00～16:00 / ゆめプラザ熊毛

※ ③はわな猟のみ

○ 申 込 期限 ①7月8日(水), ②7月22日(水), ③7月27日(月), ④8月19日(水) / 各 17:00 まで

料 5,200円(新規) 申込時申請書に県収入証紙を貼付

■共通事項

申 問 詳しくは問い合わせして下さい。
岩国農林水産事務所
☎ 0827 ② 1567

■狩猟免許取得等経費の助成

わな猟免許、第一種銃猟免許の新規取得者へ助成があります(新規に取得し、わな猟免許は年内

中、第一種銃猟免許は原則当該年度内に狩猟者登録をすることが必要)。

○ 助 成 額 わな猟免許 15,000円、
第一種銃猟免許 53,000円

申 問 県自然保護課

☎ 083-933-3050

■狩猟免許試験事前講習会

日 場 各会場の試験日前日 9:30～15:30 / 試験と同会場

▼ 申 込 期限 各受講日の10日前

料 新規 6,500円

猟友会会員 4,000円

申 問 県猟友会 ☎ 083-924-3517

手話奉仕員養成講座 (無料・要申込)

手話での日常会話に必要な手話語彙、表現技術を習得します。

○入門編

対 来年度基礎編を受講できる人

日 全 12 回・各(出) / ①6月13日
②7月4日③7月11日④7月25日⑤8月8日⑥8月22日⑦9月5日⑧9月26日⑨10月3日⑩10月17日⑪10月31日⑫11月7日

/各回 9:30～12:40 (終了時刻が異なる場合あり)

○基礎編

対 令和7年度入門編受講済みの人

日 全 12 回・各(出) / ①6月13日
②7月4日③7月11日④7月25日⑤8月8日⑥8月22日⑦9月5日⑧9月26日⑨10月3

市民活動講座(無料・要申込)

■「柳井を遊ぶ」

一エコツーリズムを通して一

目 6月14日(日) 13:30～15:00

場 みどりが丘図書館スタジオ2

定 30人

○講師 藤本正明さん(環境省委嘱 自然公園指導員)

○主催 やない市民活動センター

○申問 電話またはメールで申し込んでください。

やない市民活動センター

☎ 3535

✉ yanaikatsudo@ark.ocn.ne.jp

卓球教室

目 毎週(火) 9:30～12:00

場 バタフライアリーナ 定 30人

○講師 水田清さん

(日本体育協会 公認指導者)

料 月額 2,000円

持 ラケット、屋内用運動靴、運動用の服

○申問 バタフライアリーナ

☎ 0830



中央公民館教室(要申込)

■小学生生活講座Ⅰ

ポケットパンをつくろう

目 6月20日(土) 10:00～12:00

場 市文化福祉会館 1階調理実習室

対 小学生10人(先着順)

○講師 柳井友の会の皆さん

料 300円(保険料含む。)

持 エプロン、三角巾、マスク、お茶

○申込期限 6月12日(金)

○申問 生涯学習・スポーツ推進課

☎ 2424

催し

やない西蔵

ギャラリー展示情報(入場無料)

開館 9:00～17:00(休館)

■昭和の柳井 写真展

目 5月14日(木)～6月1日(月)

○主催

やない西蔵ギャラリー協議会

■柳井縞の会 作品展

目 6月4日(木)～14日(日)

○主催 柳井縞の会

問 やない西蔵 ☎ 2490

国民年金の任意加入制度をご存知ですか？

老齢基礎年金(65歳から支払われる年金)を満額受け取るためには、20歳から60歳になるまでの40年間、保険料を納める必要があります。過去に保険料の納め忘れなどがあり老齢基礎年金の受給資格期間(10年)を満たしていない人や、納付期間が40年(480月)に満たない人は、任意加入し保険料を納めると受け取る年金額を増やすことができます。

○対象者 ①～③のいずれかに該当する人

①日本に住む60歳以上65歳未満の人で、以下の条件をみたす人

▼保険料の納付月数が480月(40年)未満

▼老齢基礎年金の繰上げ支給を受けていない

▼厚生年金保険、共済組合等に加入中ではない

②65歳まで加入しても年金受給資格期間が10年に満たない人で、70歳になるまで加入したら受給資格を満たす人のみ、期間を資格満了まで延長可能

③国外に住む20歳以上65歳未満の日本人

●問い合わせ 手続きに必要なものなど詳しくは日本年金機構のホームページを確認してください。
市民生活課 ☎ 2111 内線 169

おはなしの会(無料・申込不要)

■大島図書館(幼児・児童向け)

目 6月6日(土) 13:30～15:00

場 大島図書館2階和室(ふれあいタウン大島内)

内 絵本の読み語り、紙しばい、いっしょにあそぼう

○出演 読み語りボランティア「たまたまぼこ」

問 大島図書館 ☎ 2226



募集

キッチンカー出店者

○出店場所

サザンセット伊保庄マリンパーク

○出店期間

7月18日(土)～8月16日(日)

○営業時間

10:30～17:00(応相談)

○募集台数 1台(1日あたり)

○出店料 無料

○応募期限 6月19日(金)

○申問 詳しくは市ホームページで確認し、メールまたはFAXで申し込んでください。

商工観光課

☎ 2111

内線 363

2026 無事故・無違反
コンテスト150参加者

目 7月4日(土)～11月30日(月)

○コース別参加人数 5人コース
／3人コース／2人コース

※年齢は4月1日現在

料 1人800円(運転記録証明書申請手数料)

○副賞等 無事故・無違反を達成したチームの中から抽選で商品券などを贈呈

○申込期限 6月30日(火)

○申問 柳井警察署 ☎ 0110

県民生活課

☎ 083-933-2619

市危機管理課

☎ 2111 内線 492

浄化槽設置費補助(要事前相談)

○対象地域

ア：下水道事業計画区域・農業集落排水事業区域を除く市内全域

※対象外区域でも地理的要件等で補助できる場合があります。

イ：令和3年度下水道事業計画見直しにより、下水道から浄化

槽による整備へ変更した区域

○補助限度額 対象地域イについては、令和12年度まで限度額を上乗せして補助します(下表は上乗せ後の額)。

浄化槽人槽	対象地域 ア	対象地域 イ
5人槽	332,000円	664,000円
7人槽	414,000円	828,000円
10人槽	548,000円	1,096,000円

○補助対象浄化槽

▼申請者自身の居住用住宅に設置する10人槽以下のもの

▼20年以上使用している合併処理浄化槽を更新するもの

●申込・問い合わせ 補助対象となる浄化槽について
など詳しくは問い合わせてください。

下水道課 ☎②2111 内線 291



試験

消防設備士試験

○試験日 9月6日(日)

○受験地 下関市、山口市、周南市

○試験の種類 甲種(特類、第1～5類) / 乙種(第1～7類)

○願書受付期間

▼電子申請・書面申請

7月6日(月)～17日(金)

※電子申請について詳しくはホームページで確認してください。

●柳井地区広域

消防本部予防課

☎③7774



税務職員採用試験(高卒程度)

○受験資格 令和8年4月1日において、高等学校・中等教育学校を卒業して3年を経過していない人、令和9年3月までに高等学校・中等教育学校を卒業見込みの人または人事院が同等の資格があると認める人

○第1次試験日 9月6日(日)

○受付期間 6月12日(金)～24日(水)(受信完了)

●インターネットで申し込んでください。

▼広島国税局

人事第二課

☎082-221-9211

▼柳井税務署 ☎②0277



県営住宅の空家入居者

○住宅名 新庄北、宮野、馬皿の各県営住宅

○受付期間 5月20日(水)～31日(日)

※この期間の消印があるものが有効 / この募集で募集戸数に達しなかった団地は再募集実施予定

●申込資格など詳しくは問い合わせてください。

〒740-0016 岩国市三笠町 1-1-1

(一財)山口県施設管理財団

県営住宅管理事務所岩国支所

☎0827⑩1030

柳井市立図書館協議会委員

市立図書館の運営やサービスについて市民の皆さんの意見をいただくための協議会委員を募集します。

○応募資格 次の要件をすべて満たす市民。ただし、国・地方公共団体の議員・公務員を除く。

▼令和8年7月1日現在、18歳以上の市内在住の人

▼図書館活動に関心がある人

▼(月)を除く日中に開催する委員会(年2回予定)に出席できる人

○募集人員 2人(書類選考あり)

○任期

7月1日～令和10年6月30日

○報酬 日額5,100円

○応募方法 応募の動機とこれからの図書館運営やサービスについて800字程度(様式自由)にまとめ、住所・氏名・年齢・電話番号を明記し提出してください。郵送、FAX、メールで受け付けます。

○応募期間 4月21日(火)～5月24日(日) ※当日消印有効

●申込みどりが丘図書館

〒742-0021 柳井市柳井3776-2

☎②0628 / FAX②0621

✉toshokan@city-yanai.jp

柳井市民水泳大会

●7月19日(日) 9:00～16:00

●場 アクアヒルやない

●料 1種目100円(別途プール使用料300円、保険料100円)

●申込み 6月13日(土) 19:00までに

メールで連絡してください。

柳井市水泳連盟(市山)

✉ichiyama-t@yanai-swim.com

柳井市地図情報サイト

YANAVI 運用開始!

市の窓口で確認していた道路や都市計画図などの情報を、いつでも・どこでも閲覧・印刷できます。

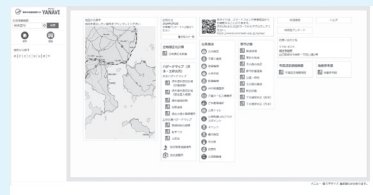

●問い合わせ

政策企画課

☎②2111 内線 466

