柳井市空き家バンク登録物件一覧（新着順）

（令和8年9月8日現在）

番号		物件の概要	
売買 264 新着	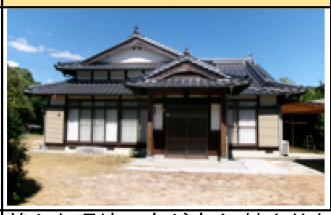	所在地	柳井市日積
		構　造	木造平屋建て
		築年月	平成7年8月
		間取り	6DK
		敷地面積	817.09㎡（約247坪）
		延床面積	155.67㎡（約47坪）
		価　格	300万円
	静かな環境で庭が広く、魅力的な和室も多い平屋物件です		

番号	写　真	物件の概要	
売買 262		所在地	柳井市天神
		構　造	木造2階建て
		築年月	明治2年
		間取り	8LDK
		敷地面積	732.63㎡（約222坪）
		延床面積	300.13㎡（約91坪）
		価　格	900万円
	閑静な住宅街にある、中庭付き、元旅館の古民家です		

番号	写　真	物件の概要	
売買 261		所在地	柳井市神代
		構　造	木造2階建て
		築年月	昭和21年1月
		間取り	8DK
		敷地面積	555.55㎡（約168坪）
		延床面積	264.73㎡（約80坪）
		価　格	160万円
	広々とした庭や畑がある古民家で、園芸や畑づくりを楽しめそうです		

番号	写　真	物件の概要	
売買 260		所在地	柳井市柳井
		構　造	木造セメント2階建て
		築年月	昭和56年4月
		間取り	4DK
		敷地面積	135.70㎡（約41坪）
		延床面積	78.49㎡（約24坪）
		価　格	350万円
	スーパーやドラッグストアまで徒歩で通うことができ、毎日の買い物に困りません		

番号	写　真	物件の概要	
売買 259		所在地	柳井市伊陸
		構　造	鉄筋コンクリート造2階建て
		築年月	昭和59年
		間取り	5DK
		敷地面積	908.25㎡（約275坪）
		延床面積	123.82㎡（約37坪）
		価　格	350万円
	農機具付きの物件で、農業をしながら静かな環境で過ごしたい方にオススメの物件です		

番号	写　真	物件の概要	
売買 258		所在地	柳井市新市南
		構　造	木造2階建て
		築年月	昭和52年2月
		間取り	4DK
		敷地面積	142.34㎡（約43坪）
		延床面積	77.44㎡（約23坪）
		価　格	800万円
	コンビニ徒歩圏内、家財が無いのですぐに生活できます。		

柳井市空き家バンク登録物件一覧（新着順）

（令和8年9月8日現在）

番号	写　真	物件の概要	
売買 257		所在地	柳井市伊保庄
		構　造	木造2階建て
		築年月	昭和63年9月
		間取り	6LDK
		敷地面積	598.08㎡（約181坪）
		延床面積	220.19㎡（約67坪）
		価　格	980万円
	部屋1つ1つが広い、高台にある元別荘の物件です。		
番号	写　真	物件の概要	
売買 255		所在地	柳井市日積
		構　造	木造平屋建て
		築年月	大正5年(昭和40年増築)
		間取り	10DK
		敷地面積	892.89㎡（約270坪）
		延床面積	288.89㎡（約87坪）
		価　格	50万円
	農地付きで、風情のある古民家です。		
番号	写　真	物件の概要	
売買 254		所在地	柳井市柳井
		構　造	木造平屋建て
		築年月	不詳
		間取り	5DK
		敷地面積	351.53㎡（約106坪）
		延床面積	86.67㎡（約26坪）
		価　格	90万円
	眺望良好、小学校や中学校に近い立地の物件です。		
番号	写　真	物件の概要	
売買 253		所在地	柳井市遠崎
		構　造	木造平屋建て
		築年月	昭和51年6月
		間取り	4DK
		敷地面積	234.03㎡（約71坪）
		延床面積	82.49㎡（約25坪）
		価　格	180万円
	小高い場所にある閑静な住宅地で、のんびり暮らしたい方におすすめです。		
番号	写　真	物件の概要	
売買 252		所在地	柳井市遠崎
		構　造	木造2階建て
		築年月	昭和54年1月
		間取り	6DK
		敷地面積	197.60㎡（約60坪）
		延床面積	103.44㎡（約31坪）
		価　格	300万円
	高台にある物件です。静かに暮らしたい方におすすめです。		
番号	写　真	物件の概要	
売買 251		所在地	柳井市柳井
		構　造	木造2階建て
		築年月	昭和42年12月
		間取り	8DK
		敷地面積	254.23㎡（約77坪）
		延床面積	137.38㎡（約42坪）
		価　格	600万円
	綺麗にお使いです。閑静な住宅街にありご家族が多い場合も対応できる物件です。		

柳井市空き家バンク登録物件一覧（新着順）

（令和8年9月8日現在）

番号	写　真	物件の概要	
売買 250		所在地	柳井市中央
		構　造	木造2階建て
		築年月	不詳
		間取り	5DK
		敷地面積	438.01㎡（約133坪）
		延床面積	143.11㎡（約43坪）
		価　格	200万円
	余裕のある土地面積。徒歩圏内に白壁の町並みもあり、静かで風情のある立地です。		
番号	写　真	物件の概要	
売買 249		所在地	柳井市柳井
		構　造	木造2階建て
		築年月	昭和60年3月
		間取り	4LDK
		敷地面積	245.36㎡（約74坪）
		延床面積	135.62㎡（約41坪）
		価　格	550万円
	柳井駅や小・中学校、図書館や体育館などが徒歩10分程の圏内にあります。		
番号	写　真	物件の概要	
売買 248		所在地	柳井市新庄
		構　造	木造平屋建て
		築年月	不詳（昭和52年5月増築）
		間取り	7K
		敷地面積	488.53㎡（約148坪）
		延床面積	150.24㎡（約45坪）
		価　格	700万円
その他	静かな環境。中心部エリア・柳井駅まで10分圏内。最寄りスーパーまで3分程です。		
番号	写　真	物件の概要	
売買 247		所在地	柳井市阿月
		構　造	木造2階建て
		築年月	不詳
		間取り	8DK
		敷地面積	478.56㎡（約145坪）
		延床面積	209.90㎡（約63坪）
		価　格	80万円
その他	幹線道路沿いで、市街地へのアクセスに便利な物件です。		
番号	写　真	物件の概要	
売買 246		所在地	柳井市日積
		構　造	木造平屋建て
		築年月	不詳
		間取り	10DK
		敷地面積	914.12㎡（約277坪）
		延床面積	390.05㎡（約118坪）
		価　格	120万円
その他	農産物直売所に近く、広い敷地で静かな環境にある古民家。		
番号	写　真	物件の概要	
売買 245		所在地	柳井市新市
		構　造	木造2階建て
		築年月	不詳
		間取り	8DK
		敷地面積	210.29㎡（約64坪）
		延床面積	171.27㎡（約52坪）
		価　格	200万円
その他	市街地へのアクセスが良好な物件。コンビニまで徒歩4分の立地も魅力です。		

柳井市空き家バンク登録物件一覧（新着順）

（令和8年9月8日現在）

番号	写　真	物件の概要	
売買 244		所在地	柳井市柳井
		構　造	木造2階建て
		築年月	昭和60年8月
		間取り	5DK
		敷地面積	252.37㎡（約76坪）
		延床面積	120.45㎡（約36坪）
		価　格	1000万円
その他	閑静な住宅街にある物件。やない美ゅーロードへのアクセスもスムーズです。		

番号	写　真	物件の概要	
売買 243		所在地	柳井市柳井
		構　造	木造2階建て
		築年月	不詳
		間取り	6SLDK
		敷地面積	732.73㎡（約222坪）
		延床面積	183.79㎡（約56坪）
		価　格	780万円
その他	小高い住宅街に立地する物件。広い庭で家庭菜園もできます。		

番号	写　真	物件の概要	
売買 242		所在地	柳井市余田
		構　造	木造2階建て
		築年月	不詳
		間取り	9DK
		敷地面積	579.38㎡（約175坪）
		延床面積	276.74㎡（約84坪）
		価　格	700万円
その他	広く日当たりの良い物件。幹線道路沿いで田布施方面にもアクセス良好。		

番号	写　真	物件の概要	
売買 241		所在地	柳井市余田
		構　造	木造2階建て
		築年月	不詳
		間取り	11LDK
		敷地面積	498.24㎡（約151坪）
		延床面積	278.81㎡（約84坪）
		価　格	498万円
その他	郊外の日当たりの良い立地。自然に囲まれた農地付きの物件です。		

番号	写　真	物件の概要	
売買 240		所在地	柳井市古開作
		構　造	木造2階建て
		築年月	昭和48年5月
		間取り	7DK
		敷地面積	229.82㎡（約70坪）
		延床面積	139.94㎡（約42坪）
		価　格	550万円
その他	中心市街地へのアクセスも良い、住宅団地の静かな物件。		

番号	写　真	物件の概要	
売買 237		所在地	柳井市日積
		構　造	木造2階建て
		築年月	昭和46年1月
		間取り	5LDK
		敷地面積	447.74㎡（約135坪）
		延床面積	72.00㎡（約22坪）
		価　格	90万円
その他	小学校に近く、密集していない田舎暮らしができる環境の物件です。		

柳井市空き家バンク登録物件一覧（新着順）

（令和8年9月8日現在）

番号	写　真	物件の概要	
売買 235		所在地	柳井市柳井
		構　造	木造平屋建て
		築年月	昭和61年5月
		間取り	4DK
		敷地面積	587.76㎡（約178坪）
		延床面積	98.55㎡（約30坪）
		価　格	35万円
その他	静かな環境で生活できる農地付きの物件。市街地が見下ろせる眺望も魅力です。		

番号	写　真	物件の概要	
売買 233		所在地	柳井市山根
		構　造	木造2階建て
		築年月	昭和63年
		間取り	5DK
		敷地面積	200.19㎡（約61坪）
		延床面積	134.47㎡（約41坪）
		価　格	900万円
その他	閑静な住宅地にある物件。市街地へのアクセスも徒歩圏内です。		

番号	写　真	物件の概要	
売買 231 価格 変更		所在地	柳井市遠崎
		構　造	木造平屋建て
		築年月	昭和61年11月
		間取り	4K
		敷地面積	281㎡（約85坪）
		延床面積	82.42㎡（約25坪）
		価　格	280万円
その他	海がよく見える高台にある農地付きの物件です。		

番号	写　真	物件の概要	
売買 又は 賃貸 230		所在地	柳井市神代
		構　造	木造2階建て
		築年月	昭和52年8月
		間取り	4DK
		敷地面積	264.91㎡（約80坪）
		延床面積	112.38㎡（約34坪）
		価　格	売買110万円　賃貸35,000円/月
その他	漁港に近い地区の立地。2階の部屋から海が見える物件です。		

番号	写　真	物件の概要	
売買 229		所在地	柳井市柳井
		構　造	木造2階建て
		築年月	昭和34年
		間取り	8K
		敷地面積	998.82㎡（約302坪）
		延床面積	334.15㎡（約101坪）
		価　格	1100万円
その他	部屋数が多く広い敷地の物件。市街地や小学校に近い立地です。		

番号	写　真	物件の概要	
売買 228		所在地	柳井市伊陸
		構　造	木造平屋建て
		築年月	不詳
		間取り	7LDK
		敷地面積	645.62㎡（約195坪）
		延床面積	159.00㎡（約48坪）
		価　格	120万円
その他	郊外の自然に囲まれた立地。広い敷地と農地付きの物件です。		

柳井市空き家バンク登録物件一覧（新着順）

（令和8年9月8日現在）

番号	写　真	物件の概要	
売買 227 価格変更		所在地	柳井市柳井
		構　造	木造平屋建て
		築年月	昭和49年1月
		間取り	5DK
		敷地面積	471.59㎡（約143坪）
		延床面積	98.28㎡（約30坪）
		価　格	120万円
その他	高台にある平屋の物件。コンビニや保育園が徒歩圏内の立地です。		

番号	写　真	物件の概要	
売買 226		所在地	柳井市柳井
		構　造	木造2階建て
		築年月	昭和43年5月
		間取り	6DK
		敷地面積	300.90㎡（約91坪）
		延床面積	108.34㎡（約33坪）
		価　格	980万円
その他	ショッピングセンター、図書館、中学校が徒歩圏内の便利な立地です。		

番号	写　真	物件の概要	
売買 224		所在地	柳井市大畠
		構　造	木造平屋建て
		築年月	昭和22年1月
		間取り	3K
		敷地面積	1031.02㎡（約312坪）
		延床面積	124.48㎡（約38坪）
		価　格	850万円
その他	静かな環境で田舎暮らしができる、農地、山林付きの物件です。		

番号	写　真	物件の概要	
売買 222		所在地	柳井市中央
		構　造	木造2階建て
		築年月	平成19年9月
		間取り	5LDK
		敷地面積	204.60㎡（約62坪）
		延床面積	194.67㎡（約59坪）
		価　格	1800万円
その他	柳井駅や市街地にも近い、エレベーター付きの物件です。		

番号	写　真	物件の概要	
売買 221		所在地	柳井市新庄
		構　造	木造平屋建て
		築年月	昭和58年1月
		間取り	3DK
		敷地面積	999.49㎡（約302坪）
		延床面積	71.20㎡（約22坪）
		価　格	600万円
その他	静かな郊外にある物件。中学校まで徒歩3分の立地です。		

番号	写　真	物件の概要	
売買 220		所在地	柳井市柳井
		構　造	木造2階建て
		築年月	昭和60年12月
		間取り	6DK
		敷地面積	576.32㎡（約174坪）
		延床面積	138.00㎡（約42坪）
		価　格	500万円
その他	コンビニや保育園が徒歩圏内の便利な立地です。		

柳井市空き家バンク登録物件一覧（新着順）

（令和8年9月8日現在）

番号	写　真	物件の概要	
賃貸 218	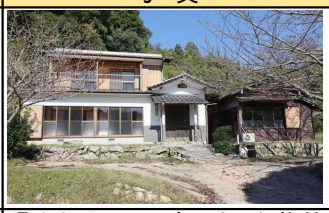	所在地	柳井市伊保庄
		構　造	木造2階建て
		築年月	不詳
		間取り	6DK
		敷地面積	697.06㎡（約211坪）
		延床面積	129.44㎡（約39坪）
		価　格	賃貸48,000円／月（敷金1か月・礼金なし）
その他	陽当たりのよい広々とした物件。自然に囲まれた静かな環境です。		

番号	写　真	物件の概要	
売買 217		所在地	柳井市柳井
		構　造	木造2階建て
		築年月	不詳
		間取り	7DK
		敷地面積	180.91㎡（約55坪）
		延床面積	169.35㎡（約51坪）
		価　格	200万円
その他	小学校や中学校に近く、通学に安心な立地です。		

番号	写　真	物件の概要	
売買 215		所在地	柳井市中央
		構　造	木造2階建て
		築年月	昭和4年1月
		間取り	7DK
		敷地面積	161.73㎡（約49坪）
		延床面積	162.50㎡（約49坪）
		価　格	720万円
その他	柳井駅や市街地に近い物件、小学校への通学も便利な立地です。		

番号	写　真	物件の概要	
売買 213		所在地	柳井市柳井
		構　造	木造2階建て
		築年月	昭和49年1月
		間取り	6DK
		敷地面積	175.51㎡（約53坪）
		延床面積	82.89㎡（約25坪）
		価　格	480万円
その他	スーパー、ドラッグストア、中学校が徒歩圏内の便利な立地です。		

番号	写　真	物件の概要	
売買 212		所在地	柳井市日積
		構　造	木造2階建て
		築年月	昭和52年4月
		間取り	10DK
		敷地面積	1223.35㎡（約370坪）
		延床面積	278.24㎡（約84坪）
		価　格	1200万円
その他	日当たりのよい静かな環境。すばらしい庭がある広い物件です。		

番号	写　真	物件の概要	
売買 209		所在地	柳井市山根
		構　造	木造平屋建て
		築年月	昭和45年
		間取り	3DK
		敷地面積	185.37㎡（約56坪）
		延床面積	73.67㎡（約22坪）
		価　格	200万円
その他	住宅街の静かな環境。スーパーも徒歩圏内の便利な立地です。		

柳井市空き家バンク登録物件一覧（新着順）

（令和8年9月8日現在）

番号	写　真	物件の概要	
売買 205 価格変更		所在地	柳井市神代
		構　造	木造2階建て
		築年月	昭和63年1月
		間取り	5DK
		敷地面積	262.98㎡（約80坪）
		延床面積	125.03㎡（約38坪）
		価　格	380万円
その他	郊外の閑静な地区にある物件。郵便局や保育園に近い立地です。		

番号	写　真	物件の概要	
売買 204		所在地	柳井市柳井
		構　造	木造平屋建て
		築年月	昭和55年12月
		間取り	4DK
		敷地面積	345.48㎡（約105坪）
		延床面積	83.86㎡（約25坪）
		価　格	550万円
その他	日当たりのよいコンパクトな物件。家庭菜園が楽しめる広い庭も魅力です。		

番号	写　真	物件の概要	
売買 202		所在地	柳井市柳井
		構　造	木造2階建て
		築年月	昭和53年4月
		間取り	4DK
		敷地面積	147.47㎡（約45坪）
		延床面積	78.35㎡（約24坪）
		価　格	500万円
その他	市街地に近い住宅団地内の物件。スーパーも徒歩圏内で生活に便利な立地です。		

番号	写　真	物件の概要	
賃貸 199 価格変更		所在地	柳井市伊陸
		構　造	木造瓦葺平屋建て
		築年月	昭和60年6月
		間取り	5LDK
		敷地面積	755.61㎡（約229坪）
		延床面積	182.88㎡（約55坪）
		価　格	賃貸50,000円／月（敷金2か月）
その他	シェアハウスも可能な、ゆったりとした間取りの平屋の物件です。		

番号	写　真	物件の概要	
売買 198 価格変更		所在地	柳井市新市
		構　造	木造2階建て
		築年月	昭和26年1月
		間取り	7DK
		敷地面積	215.62㎡（約65坪）
		延床面積	266.39㎡（約81坪）
		価　格	200万円
その他	コンビニやスーパーが徒歩圏内の便利な立地です。		

番号	写　真	物件の概要	
賃貸 197 価格変更		所在地	柳井市新市
		構　造	木造2階建て
		築年月	昭和35年1月
		間取り	3DK
		敷地面積	183.19㎡（約55坪）
		延床面積	61.81㎡（約19坪）
		価　格	賃貸20,000円／月（敷金なし）
その他	倉庫・テナントとしても利用可、DIY OKです。		

柳井市空き家バンク登録物件一覧（新着順）

（令和8年9月8日現在）

番号	写　真	物件の概要	
売買 194		所在地	柳井市柳井
		構　造	木造2階建て
		築年月	不明
		間取り	10DK
		敷地面積	545.96㎡（約165坪）
		延床面積	190.73㎡（約58坪）
		価　格	780万円
その他	市街地に近い山間の閑静な地区に立地しています。		

番号	写　真	物件の概要	
売買 193 価格変更		所在地	柳井市遠崎
		構　造	鉄筋コンクリート造3階建て
		築年月	昭和62年5月
		間取り	4DK
		敷地面積	137.81㎡（約42坪）
		延床面積	142.05㎡（約43坪）
		価　格	600万円
その他	漁港に近い国道沿いの物件。3階建てで眺望も良好です。		

番号	写　真	物件の概要	
売買 186 価格変更		所在地	柳井市姫田
		構　造	木造2階建て
		築年月	昭和36年6月
		間取り	7DK
		敷地面積	292.29㎡（約88坪）
		延床面積	141.32㎡（約43坪）
		価　格	400万円
その他	閑静な住宅街にあり、部屋数が多い物件です。		

番号	写　真	物件の概要	
売買 181		所在地	柳井市新庄
		構　造	木造2階建て
		築年月	昭和47年8月（昭和49、54年増築）
		間取り	6DK
		敷地面積	240.47㎡（約73坪）
		延床面積	163.07㎡（約49坪）
		価　格	500万円
その他	広々としたジェットバス付風呂あり。南側の庭に面した広縁が魅力です。		

番号	写　真	物件の概要	
賃貸 180		所在地	柳井市柳井
		構　造	鉄筋コンクリート2階建て
		築年月	昭和56年
		間取り	4LDK
		敷地面積	280.37㎡（約85坪）
		延床面積	129.82㎡（約39坪）
		価　格	賃貸60,000円／月
その他	南向きで日当たりも良好。広いルーフバルコニーが魅力です。		

番号	写　真	物件の概要	
売買 178 価格変更		所在地	柳井市新庄
		構　造	木造2階建て
		築年月	昭和49年（昭和55年増築）
		間取り	8DK
		敷地面積	333.27㎡（約100坪）
		延床面積	191.47㎡（約58坪）
		価　格	690万円
その他	台所やトイレが複数あり、大家族でもゆったり生活できます。		

柳井市空き家バンク登録物件一覧（新着順）

（令和8年9月8日現在）

番号	写　真	物件の概要	
売買 172 価格変更		所在地	柳井市柳井
		構　造	木造平屋建て
		築年月	明治2年
		間取り	3K
		敷地面積	283.71㎡（約85.81坪）
		延床面積	84.29㎡（約25.5坪）
		価　格	850万円（坪9.90万円）
その他	小学校や中学校に近く、通学に安心な立地です。		

番号	写　真	物件の概要	
売買 171		所在地	柳井市山根
		構　造	木造瓦葺2階建て
		築年月	明治2年
		間取り	12LDK+S
		敷地面積	1126.19㎡（約341坪）
		延床面積	346.39㎡（約105坪）
		価　格	600万円
その他	築100年を超える、中庭のある古民家です。		

番号	写　真	物件の概要	
売買 170 価格変更		所在地	柳井市新庄
		構　造	木造瓦葺1階
		築年月	昭和42年5月
		間取り	4DK
		敷地面積	298.34㎡（約90坪）
		延床面積	73.97㎡（約22坪）
		価　格	400万円
その他	日当たりがよく、隣接する農地で家庭菜園が楽しめます。		

番号	写　真	物件の概要	
売買 168		所在地	柳井市東土手
		構　造	木造スレート葺2階
		築年月	昭和47年（昭和57年増築）
		間取り	6K
		敷地面積	75.92㎡（約23坪）
		延床面積	72.06㎡（約22坪）
		価　格	250万円
その他	病院、スーパー、郵便局が近く、街中の暮らしやすいコンパクトな物件です。		

番号	写　真	物件の概要	
売買 165		所在地	柳井市神代
		構　造	木造瓦葺2階
		築年月	昭和23年
		間取り	4DK
		敷地面積	156.54㎡（約47坪）
		延床面積	115.03㎡（約35坪）
		価　格	280万円
その他	主要国道から一本入った、大畠瀬戸の海も近く、駅にも近い物件です。		

番号	写　真	物件の概要	
売買 164		所在地	柳井市柳井
		構　造	木造瓦葺1階
		築年月	昭和29年
		間取り	6K
		敷地面積	480.48㎡（約145坪）
		延床面積	92.56㎡（約28坪）
		価　格	120万円
その他	閑静な住宅街にある平屋です。広々とした間取りが魅力です。		

柳井市空き家バンク登録物件一覧（新着順）

（令和8年9月8日現在）

番号	写　真	物件の概要	
賃貸 157		所在地	柳井市柳井
		構　造	木造瓦葺1階
		築年月	明治13年
		間取り	6DK
		敷地面積	974.25㎡（約295坪）
		延床面積	167.10㎡（約51坪）
		価　格	賃貸12万円/月（敷金1か月・礼金なし）
その他	晴れた日は遥か四国まで望める眺望の古民家レストラン用賃貸物件です。		

番号	写　真	物件の概要	
売買 154 価格 変更		所在地	柳井市中央
		構　造	木造瓦葺1階
		築年月	明治2年（昭和37年増築）
		間取り	3SK
		敷地面積	112.82㎡（約34坪）
		延床面積	66.60㎡（約20坪）
		価　格	50万円
その他	柳井駅へのアクセスが良好な物件です。		

番号	写　真	物件の概要	
賃貸 142		所在地	柳井市伊保庄
		構　造	木造瓦葺2階
		築年月	築90～100年
		間取り	7LDK
		敷地面積	848.98㎡（約257坪）のうち一部
		延床面積	184.78㎡（約56坪）
		価　格	賃貸12万円/月応談（敷金2か月・礼金1か月）
その他	家具、電化製品、食器付で身の回り品を持ってすぐ生活できる賃貸物件です。		

番号	写　真	物件の概要	
売買 139 価格 変更		所在地	柳井市大畠
		構　造	木造瓦・セメント瓦葺2階
		築年月	昭和46年12月
		間取り	7DK
		敷地面積	241.06㎡（約73坪）
		延床面積	131.53㎡（約40坪）
		価　格	150万円
その他	眼下に瀬戸内海の景色が見える農地付きの物件です。		

番号	写　真	物件の概要	
賃貸 109		所在地	柳井市柳井
		構　造	木造2階
		築年月	昭和41年1月
		間取り	4DK
		敷地面積	286.76㎡（約87坪）
		延床面積	93.23㎡（約28坪）
		価　格	賃貸4万円/月応談（敷金1か月・礼金2か月）
その他	小中学校が近く、最寄りの駅から徒歩約15分の静かな住宅地の賃貸物件です。		

番号	写　真	物件の概要	
売買 84		所在地	柳井市柳井
		構　造	木造1階
		築年月	平成8年11月
		間取り	2DK
		敷地面積	779.05㎡（約236坪）
		延床面積	63.32㎡（約19坪）
		価　格	500万円
その他	郊外の緑に囲まれた静かな立地にある、比較的新しい平屋物件です。		

柳井市空き家バンク登録物件一覧（新着順）

（令和8年9月8日現在）

番号	写　真	物件の概要	
売買 71		所在地	柳井市阿月
		構　造	木造2階
		築年月	昭和17年頃
		間取り	8DK
		敷地面積	321.05㎡（約97坪）
		延床面積	176.85㎡（約53坪）
		価　格	350万円
その他	海に至近距離で、釣りが楽しめます。		

番号	写　真	物件の概要	
売買 35		所在地	柳井市柳井（片野）
		構　造	木造1階
		築年月	昭和19年（昭和32年増築）
		間取り	7DK
		敷地面積	210.35㎡（約64坪）
		延床面積	116.64㎡（約35坪）
		価　格	380万円（別途畑込一括630万円）
その他	部屋数が多く菜園が楽しめます。市街地・保育園に近く買い物にも便利な物件です。		

柳井市空き家バンク登録物件一覧（新着順）

（令和8年9月8日現在）

柳井市空き家バンク登録物件の詳細情報は、下記のサイトで見ることができます。

●柳井市ホームページ

https://www.city-yanai.jp/site/yanai-gurashi/akiya-ichiran.html

山口県 柳井市 移住・定住サイト
やない暮らしSITE

柳井市空き家バンク	検索

●住んでみぃね　ぷちええ山口（柳井市）

https://ymg-uji.jp/yamaguchi/city/yanai/

住んでみぃね!
ぷちええ山口
山口県の移住支援サイト

ぷちええ柳井	検索

●全国版空き家・空き地バンク（国土交通省）

国土交通省

全国版
空き家・空き地バンク

○アットホーム（株）
https://www.akiya-athome.jp/buy/35/?gyosei_cd%5B%5D=35212&proc_search=

○（株）ＬＩＦＵＬＬ
https://www.homes.co.jp/akiyabank/yamaguchi/yanai/